

# Déclaration de projet de Travaux

## Déclaration d'Intention de Commencement de Travaux

Au titre du chapitre IV du titre V du livre V (partie réglementaire) du Code de l'environnement  
et de la section 1 du chapitre IV du titre III du livre V de la 4ème partie (partie réglementaire) du Code du travail  
(Annexe 1 de l'arrêté du 15 février 2012 modifié - NOR : DEVP1116359A)

### Délai de réponse

Le destinataire est tenu de répondre à toute déclaration, même s'il n'est pas concerné, sous 9 jours pour les DT et sous 7 jours pour les DICT, hors jours fériés, après la date de réception de la déclaration dûment remplie. Lorsque la déclaration est reçue sous forme non dématérialisée, le délai de réponse est porté à 15 jours pour les DT et à 9 jours pour la DICT, hors jours fériés. Pour la DT, il est aussi prolongé de 15 jours si l'exploitant profite d'un rendez-vous sur site avec vous pour effectuer des mesures précises de localisation.

SPECIMEN  
dictservices.fr

Exploitant : \_\_\_\_\_

Destinataire : \_\_\_\_\_  
Complément d'adresse : \_\_\_\_\_  
Numéro / Voie : \_\_\_\_\_  
Lieu-dit / BP : \_\_\_\_\_  
Code Postal / Commune : \_\_\_\_\_  
Pays : \_\_\_\_\_

### DT (Déclaration de projet de travaux)

N° consultation du téléservice : 2014091767818S177  
N° affaire du responsable du projet : Ma Pensee  
Date de la déclaration : 17 / 09 / 2014  
 Responsable du projet, personne morale     Responsable du projet, personne physique     Déclaration conjointe DT/DICT

### Responsable du projet (1) : Champs facultatifs

Dénomination : ATDX  
Pays : \_\_\_\_\_ N° SIRET : \_\_\_\_\_

### Représentant du responsable du projet

Dénomination : ATDX  
Complément / Service : \_\_\_\_\_  
N° : \_\_\_\_\_ Voie : \_\_\_\_\_  
Lieu-dit / BP : BP 79058  
Code postal : 30972 Commune : NIMES  
Personne à contacter : BOISE Ludovic  
Tél. : \_\_\_\_\_ Fax(1) : \_\_\_\_\_  
Courriel(1) : \_\_\_\_\_

### Emplacement du projet

Adresse(2) : ma Pensee Chemin de Ma Pensee  
CP : 97412 Commune principale : BRAS-PANON  
Nb de communes : 1 (2) : facultatif si emprise dessinée sur le téléservice

### Souhaits pour le récépissé

Souhaite recevoir le récépissé (cas de la DT-DICT conjointe)  
Mode de réception du récépissé souhaité : Par voie électronique  
Si mode de réception par voie électronique, précisez :  
Capacité d'impression des plans : Taille : A3 Couleur :   
Souhait de plans vectoriels :  au format : SHAPE

### Projet et son calendrier (3) : voir les codes au verso

Nature des travaux(3) : T, E, R  
Décrivez le projet : Excavation et terrassement  
Emploi de techniques sans tranchées :  Oui  Non  
Distance minimale entre les travaux et la ligne électrique : \_\_\_\_\_, \_\_\_\_\_ m  
 Cochez si vous souhaitez les plans des réseaux électriques aériens.  
Date prévue pour le commencement des travaux : 31 / 08 / 2015 Durée du chantier : 3,65 jour(s)

### Investigations complémentaires par le responsable du projet (à remplir après réception du récépissé de DT)

Réalisation d'investigations complémentaires :  Oui  Non  
Motif de réalisation ou non d'investigations complémentaires avant travaux (voir au verso) : \_\_\_\_\_  
Date des investigations complémentaires : \_\_\_\_\_ / \_\_\_\_\_ / \_\_\_\_\_  
 Investigations susceptibles de nécessiter une DICT  
 Envoi des résultats aux exploitants d'ouvrages et aux entreprises

### Signature du responsable du projet ou de son représentant

Nom du signataire : Administrateur24197  
Signature : Signe électroniquement sur www.dictservices.fr  
Nombre de pièces jointes, y compris les plans : 2

### DICT (Déclaration d'Intention de Commencement de Travaux)

N° consultation du téléservice : \_\_\_\_\_  
N° affaire de l'exécutant des travaux : \_\_\_\_\_  
Date de la déclaration : \_\_\_\_\_ / \_\_\_\_\_ / \_\_\_\_\_  
Nature de la déclaration (voir les codes au verso) : \_\_\_\_\_

### Exécutants des travaux (1) : Champs facultatifs

Dénomination : \_\_\_\_\_  
Complément / Service : \_\_\_\_\_  
N° : \_\_\_\_\_ Voie : \_\_\_\_\_  
Lieu-dit / BP : \_\_\_\_\_  
Code postal : \_\_\_\_\_ Commune : \_\_\_\_\_  
Pays : \_\_\_\_\_ N° SIRET : \_\_\_\_\_  
Personne à contacter : \_\_\_\_\_  
Tél. : \_\_\_\_\_ Fax(1) : \_\_\_\_\_  
Courriel(1) : \_\_\_\_\_

### Emplacement des travaux (si différent du projet de travaux)

Adresse(2) : \_\_\_\_\_  
CP : \_\_\_\_\_ Commune principale : \_\_\_\_\_  
Nb de communes : \_\_\_\_\_ (2) : facultatif si emprise dessinée sur le téléservice

### Souhaits pour le récépissé

Mode de réception du récépissé souhaité : \_\_\_\_\_  
Si mode de réception par voie électronique, précisez :  
Capacité d'impression des plans : Taille : \_\_\_\_\_ Couleur :   
Souhait de plans vectoriels :  au format : \_\_\_\_\_

### Travaux et leur calendrier (3) : voir les codes au verso

Nature des travaux(3) : \_\_\_\_\_  
Décrivez les travaux : \_\_\_\_\_  
Techniques utilisées(3) : \_\_\_\_\_  
 Autre, précisez la technique : \_\_\_\_\_  
Précisez, le cas échéant, la profondeur max d'excavation : \_\_\_\_\_ cm  
 Cochez en cas de modification du profil du terrain en fin de travaux  
Résultats des investigations complémentaires communiqués par le responsable du projet :  Oui  Non  
Distance minimale entre les travaux et la ligne électrique : \_\_\_\_\_, \_\_\_\_\_ m  
 Cochez si vous souhaitez les plans des réseaux électriques aériens.  
Date prévue pour le commencement des travaux : \_\_\_\_\_ / \_\_\_\_\_ / \_\_\_\_\_  
Durée du chantier : \_\_\_\_\_ jour(s)

### Signature de l'exécutant des travaux ou de son représentant

Nom du signataire : \_\_\_\_\_  
Signature : \_\_\_\_\_  
Nombre de pièces jointes, y compris les plans : \_\_\_\_\_

## Détail des exploitants à contacter

---

### CISE REUNION Secteur Est

511, Chemin Grand Canal  
Champ Borne  
97440 ST ANDRE

Envoyer par mail

Tel : 0262460034 / Fax : 0262462061

E-mail : pbillaud@saur.fr

Tel endommagement : 0262460034

---

### ORANGE UI PAYS LOIRE POLE NANTES DICT4G

2 RUE BIAS  
44041 NANTES

Envoyer par  
Dématérialisé

Tel : 0228563527 / Fax : 0251839013

E-mail :

Tel endommagement : 1013

---

### REU SEI Reunion Cellule DR/DICT

POINTE DES CHATEAUX  
23 AVENUE DES ARTISANS  
97436 ST LEU

Envoyer par mail

Tel : 0262346036 / Fax : 0811370354

E-mail : sei-reunion-are-dict@edf.fr

Tel endommagement : 0800333974

---

### VEOLIA EAU

53 RUE STE ANNE  
97400 ST DENIS

Envoyer par mail

Tel : 0262459634 / Fax : 0262459668

E-mail : fr.water.la-reunion-dt-dict.all.groups@veolia.com

Tel endommagement : 0262902525

---

### MAIRIE DE BRAS-PANON

Route Nationale 2  
97412 BRAS-PANON

Collectivités  
Envoyer par Fax

Tel : 02 62 51 50 50 / Fax : 02 62 51 65 67

E-mail :

Tel endommagement :



Coordonnées de l'emprise du chantier :



```
<gml:MultiPolygon
srsName="EPSG:4326"><gml:polygonMember><gml:Polygon><gml:outerBoundaryIs><gml:LinearRing><gml:coordinates>55
.697852,-20.989465 55.697834,-20.989866 55.697681,-20.989807 55.697852,-
20.989465</gml:coordinates></gml:LinearRing></gml:outerBoundaryIs></gml:Polygon></gml:polygonMember></gml:MultiP
olygon>
```

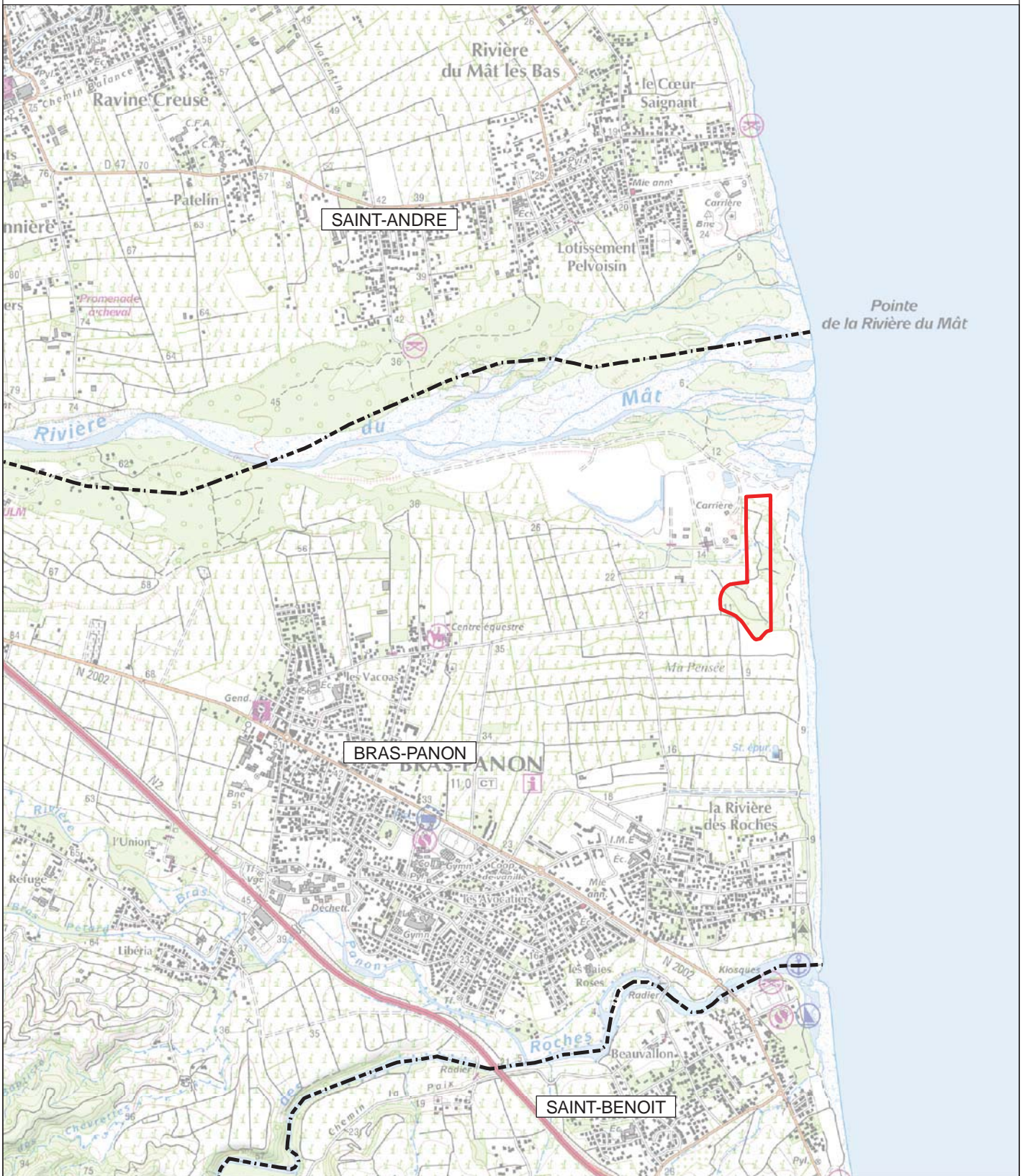

LOCALISATION DU PROJET "MA PENSÉE"



**Légende**

-  Limite d'autorisation
-  Limites communales

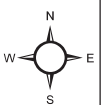



# Titre



## COMMENTAIRES :

.....

.....

.....

.....

.....

.....

**SERVICE :** \_\_\_\_\_

**Date :** \_\_\_\_\_

**Nom :** \_\_\_\_\_

**Sources de la carte :**  
 (EV : Plan Cadastre Informatisé, DSI, 01-2009)



© Conception / Réalisation : Service SIG de la CIREST  
 Janvier 2013 - copyright - Logiciels ArcGIS, ESRI

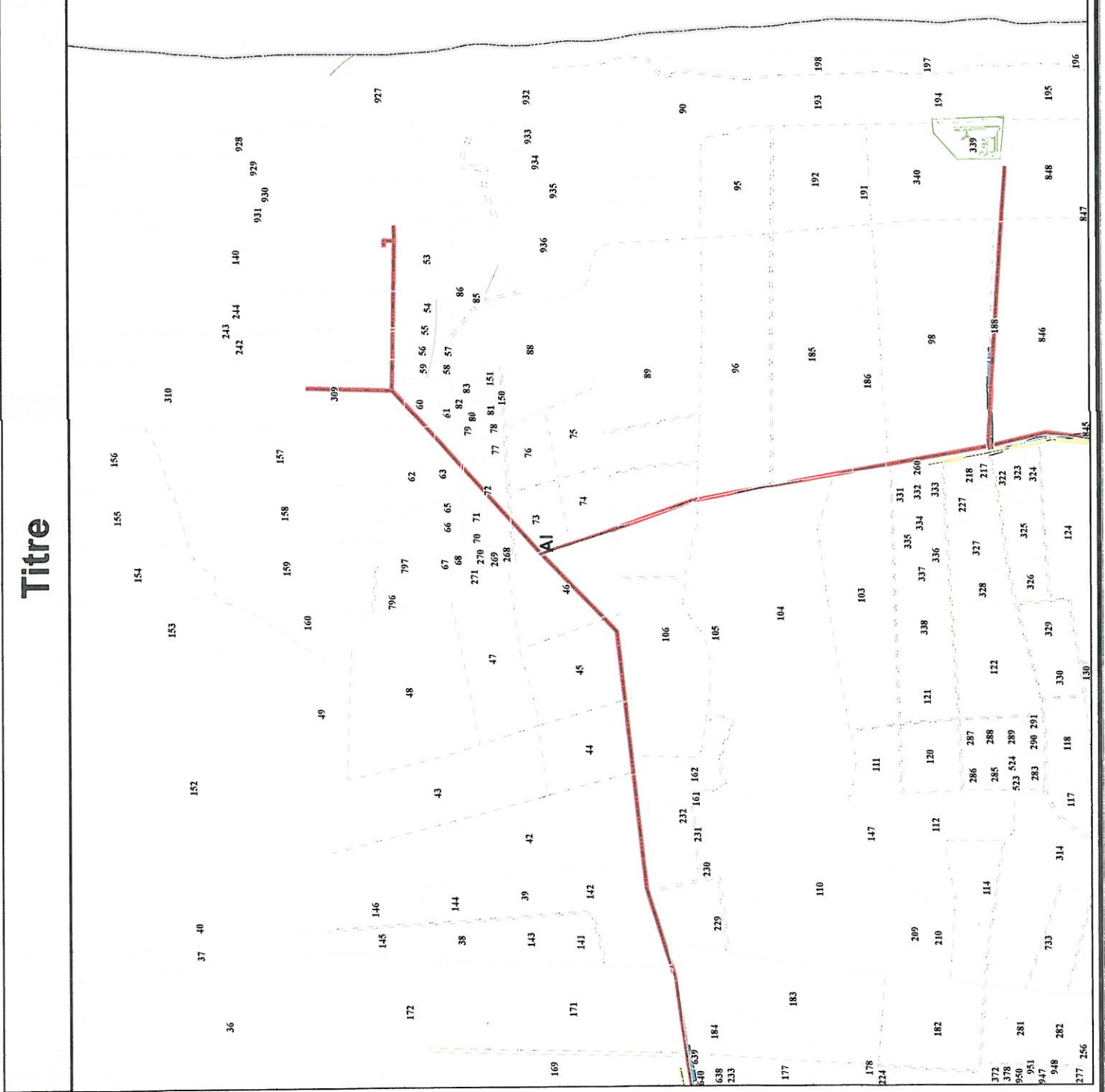



## Récépissé de DT Récépissé de DICT

Au titre du chapitre IV du titre V du livre V (partie réglementaire) du Code de l'environnement  
et de la section 12 du chapitre IV du titre III du livre V de la 4ème partie (partie réglementaire) du Code du travail

### Destinataire

- Récépissé de DT  
 Récépissé de DICT  
 Récépissé de DT/DICT  
conjointe

Dénomination : ATDX  
Complément d'adresse : \_\_\_\_\_  
Numéro / Voie : \_\_\_\_\_  
Lieu-dit / BP : BP 79058  
Code Postal / Commune : 3,0,9,7,2 NIMES  
Pays : \_\_\_\_\_

N° consultation du téléservice : 2,0,1,4,0,9,1,7,6,7,8,1,1  
Référence de l'exploitant : MA PENSEE  
N° d'affaire du déclarant : BOISE LUDOVIC  
Date de réception de la déclaration : 17 / 09 / 2014  
Commune où sont prévus les travaux : CHEMIN MA PENSEE

### Coordonnées de l'exploitant :

Raison sociale : CISE REUNION  
Personne à contacter : Claudio LATCHOUMANIN  
Numéro / Voie : 511 Chemin Grand Canal  
Lieu-dit / BP : CHAMP BORNE  
Code Postal / Commune : 9,7,4,4,0 SAINT ANDRE  
Tél. : 0,2,6,2,4,6,0,0,3,4 Fax : 0,2,6,2,4,6,2,0,6,1

### Éléments généraux de réponse

- Les renseignements que vous avez fournis ne nous permettent pas de vous répondre. La déclaration est à renouveler. Précisez notamment : \_\_\_\_\_  
 Les réseaux/ouvrages que nous exploitons ne sont pas concernés au regard des informations fournies. Distance > à : \_\_\_\_\_ m  
 Il y a au moins un réseau/ouvrage concerné (voir liste jointe).  
Catégorie de réseaux/ouvrages (voir liste des catégories au verso) : \_\_\_\_\_

### Modification ou extension de nos réseaux / ouvrages

Modification ou extension de réseau/ouvrage envisagée dans un délai inférieur à 3 mois : \_\_\_\_\_  
 Réalisation de modifications en cours sur notre réseau/ouvrage.  
Veuillez contacter notre représentant : \_\_\_\_\_ Tél. : \_\_\_\_\_  
NB : Si nous avons connaissance d'une modification du réseau/ouvrage dans le délai maximal de 3 mois à compter de la consultation du téléservice, nous vous en informerons.

### Emplacement de nos réseaux / ouvrages

Les plans de localisation sont joints  
NB : La classe de précision A, B ou C figure dans les plans.  
Références : PLAN Echelle : 1/10000 Date d'édition : 19 / 09 / 2014 Sensible :  Profondeur mini : \_\_\_\_\_ cm  
\_\_\_\_\_ / \_\_\_\_\_ / \_\_\_\_\_  \_\_\_\_\_ cm  
\_\_\_\_\_ / \_\_\_\_\_ / \_\_\_\_\_  \_\_\_\_\_ cm  
 Réunion sur chantier pour réaliser la localisation du réseau/ouvrage : Date retenue d'un commun accord : \_\_\_\_ / \_\_\_\_ / \_\_\_\_ à \_\_\_\_ h \_\_\_\_  
 Votre projet doit tenir compte de la servitude protégeant notre ouvrage.  
 (cas d'un récépissé de DT) Les plans de localisation ne sont pas en totalité de classe A : investigations complémentaires ou clauses particulières au marché à prévoir.  
 Les branchements situés dans l'emprise du projet et pourvus d'affleurant sont tous rattachés à un réseau principal souterrain identifié dans les plans joints.

### Recommandations de sécurité

Les recommandations techniques générales en fonction des réseaux et des techniques de travaux prévues sont consultables sur [www.reseaux-et-canalizations.gouv.fr](http://www.reseaux-et-canalizations.gouv.fr)  
Les recommandations techniques spécifiques suivantes sont à appliquer, en fonction des risques liés à l'utilisation des techniques de travaux employées : \_\_\_\_\_  
Rubriques du guide technique relatives à des ouvrages spécifiques : \_\_\_\_\_  
Pour les exploitants de lignes électriques : si la distance d'approche a été précisée, indiquez si la mise hors tension est  possible  impossible  
Précisez les mesures de sécurité à mettre en œuvre : \_\_\_\_\_

### Dispositifs importants pour la sécurité

Voir la liste des dispositifs en place dans le document joint  Voir la localisation sur le plan joint  Aucun dans l'emprise

### Cas de dégradation d'un de nos ouvrages

En cas de dégradation d'un de nos ouvrages, contactez nos services au numéro de téléphone suivant : 0,2,6,2,5,8,0,1,0,2  
Pour toute anomalie susceptible de mettre en cause la sécurité au cours du déroulement du chantier, prévenir le service départemental d'incendie et de secours (par défaut le 18 ou le 112) : \_\_\_\_\_

### Responsable du dossier

Nom : CLAUDIO LATCHOUMANIN  
Désignation du service : EXPLOITATION EU  
Tél. : 0,2,6,2,4,6,0,0,3,4

### Signataire

Nom : C LATCHOUMANIN / M ATCHAPA  
Signature : \_\_\_\_\_  
Date : 19 / 09 / 2014 Nbre de pièces jointes, y compris les plans : 2

La position, la nature des canalisations, et la géométrie des fonds de plan sont données à titre indicatif. Elles n'engagent en aucun cas la responsabilité de la société émettrice du plan. Toute précision nécessaire sera confirmée par relevé de terrain ou sondage.  
BD Pictorial, BD Adresses, IGN - Reproduction interdite - Licence n° 2008CUE-ENTD32 acquise au titre du contrat n° 9783 signé le 03/09/2008. L'année de référence des produits IGN repris/entendus est disponible sur <http://sps.ign.saur.fr>.

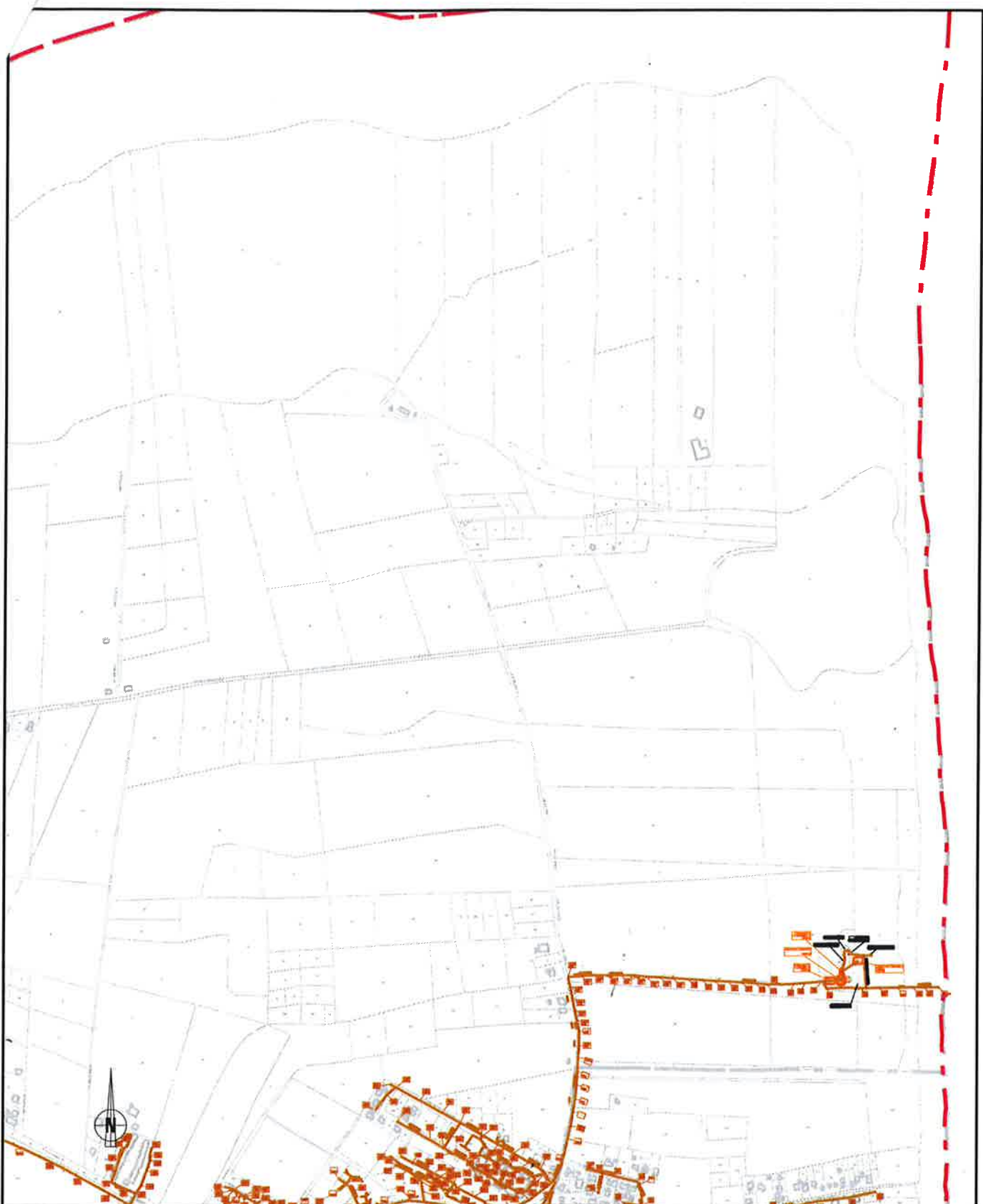

Echelle : 1/10000

Date Plan : 19/09/2014

PLAN DICT ATDX  
CHEMIN MA PENSEE  
COMMUNE DE BRAS PANON





# Récépissé de DT Récépissé de DICT

Au titre du chapitre IV du titre V du livre V (partie réglementaire) du Code de l'environnement  
et de la section 12 du chapitre IV du titre III du livre V de la 4<sup>ème</sup> partie (partie réglementaire) du Code du travail

(Annexe 2 de l'arrêté du 15 février 2012 modifié - NOR : DEVP1116359A)

## Destinataire



97365598/21293/0052/C6 1/1  
B.1880075955

- Récépissé de DT  
 Récépissé de DICT  
 Récépissé de DT/DICT  
conjointe

Dénomination : ATDX  
Complément / Service : LUDOVIC BOISE  
Numéro / Voie : BP 79058  
Lieu-dit / BP : 30971 NIMES  
Code Postal / Commune : \_\_\_\_\_  
Pays : \_\_\_\_\_

N° consultation du téléservice : 2,0,1,4,0,9,1,7,6,7,8,1,8,S,7,7  
Référence de l'exploitant : \_\_\_\_\_  
N° d'affaire du déclarant : MA PENSEE  
Personne à contacter (déclarant) : LUDOVIC BOISE  
Date de réception de la déclaration : 30 / 09 / 14  
Commune principale des travaux : BRAS PANON  
Adresse des travaux prévus : MA PENSEE CHEMIN DE MA  
PENSÉE

## Coordonnées de l'exploitant :

Raison sociale : ORANGE - UI PAYS LOIRE POLE NANTES DICT4G  
Personne à contacter : \_\_\_\_\_  
Numéro / Voie : 2 RUE BIAS  
Lieu-dit / BP : \_\_\_\_\_  
Code Postal / Commune : 4,4,0,4,1 NANTES  
Tél. : 0,2,2,8,5,6,3,5,2,7 Fax : 0,2,5,1,8,3,9,0,1,3

## Éléments généraux de réponse

- Les renseignements que vous avez fournis ne nous permettent pas de vous répondre. La déclaration est à renouveler. Précisez notamment : \_\_\_\_\_  
 Les réseaux/ouvrages que nous exploitons ne sont pas concernés au regard des informations fournies. Distance > à : \_\_\_\_\_ m  
 Il y a au moins un réseau/ouvrage concerné (voir liste jointe) de catégorie : \_\_\_\_\_ (voir liste des catégories au verso)

## Modification ou extension de nos réseaux / ouvrages

Modification ou extension de réseau/ouvrage envisagée dans un délai inférieur à 3 mois : \_\_\_\_\_  
 Réalisation de modifications en cours sur notre réseau/ouvrage.  
Veuillez contacter notre représentant : \_\_\_\_\_ Tél. : \_\_\_\_\_  
NB : Si nous avons connaissance d'une modification du réseau/ouvrage dans le délai maximal de 3 mois à compter de la consultation du téléservice, nous vous en informerons.

## Emplacement de nos réseaux / ouvrages

Plans joints : Références : \_\_\_\_\_ Echelle<sup>(1)</sup> : \_\_\_\_\_ Date d'édition<sup>(1)</sup> : \_\_\_\_/\_\_\_\_/\_\_\_\_ Sensible :  Prof. régl. mini<sup>(1)</sup> : \_\_\_\_\_ cm  
NB : La classe de précision A, B ou C figure dans les plans. \_\_\_\_\_ cm  
 Réunion sur chantier pour localisation du réseau/ouvrage :  Date retenue d'un commun accord : \_\_\_\_/\_\_\_\_/\_\_\_\_ à \_\_\_\_ h  
ou  Prise de RDV à l'initiative du déclarant (date du dernier contact non conclusif : \_\_\_\_/\_\_\_\_/\_\_\_\_)  
 Votre projet doit tenir compte de la servitude protégeant notre ouvrage.  
 (cas d'un récépissé de DT) Tous les tronçons dans l'emprise ne sont pas en totalité de classe A : investigations complémentaires ou clauses particulières au marche à prévoir.  
 Les branchements situés dans l'emprise du projet et pourvus d'affleurant sont tous rattachés à un réseau principal souterrain identifié dans les plans joints.  
(1) : facultatif si l'information est fournie sur le plan joint

## Recommandations de sécurité

Les recommandations techniques générales en fonction des réseaux et des techniques de travaux prévues sont consultables sur [www.reseaux-et-canalisation.gouv.fr](http://www.reseaux-et-canalisation.gouv.fr)  
Les recommandations techniques spécifiques suivantes sont à appliquer, en fonction des risques liés à l'utilisation des techniques de travaux employées : \_\_\_\_\_  
Rubriques du guide technique relatives à des ouvrages ou travaux spécifiques : \_\_\_\_\_  
Pour les exploitants de lignes électriques : si la distance d'approche a été précisée, la mise hors tension est :  possible  impossible  
Mesures de sécurité à mettre en œuvre : \_\_\_\_\_

## Dispositifs importants pour la sécurité :

## Cas de dégradation d'un de nos ouvrages

En cas de dégradation d'un de nos ouvrages, contactez nos services au numéro de téléphone suivant : 1,0,1,3  
Pour toute anomalie susceptible de mettre en cause la sécurité au cours du déroulement du chantier, prévenir le service départemental d'incendie et de secours (par défaut le 18 ou le 112) : \_\_\_\_\_

## Responsable du dossier

Nom : Mr LE MAGUERESSE Michel  
Désignation du service : DT-DICT  
Tél. : 0,2,2,8,5,6,3,6,4,2

## Signature de l'exploitant ou de son représentant

Nom du signataire : Michel LE MAGUERESSE  
Signature : Original électronique signé électroniquement.  
Date : 03 / 10 / 14 Nombre de pièces jointes, y compris les plans : 0