

DIRECTION GÉNÉRALE DES
FINANCES PUBLIQUES

EXTRAIT DU PLAN CADASTRAL

PROJET :

extension d'un élevage à 38 truies

PLAN DE MASSE, DE SITUATION ET
D'ENSEMBLE : ECHELLE 1/1000

PARCELLE CE 1347

SUPERFICIE : 1 HA 47 A 65 CA

MAÎTRE D'OUVRAGE :

E.A.R.L. Des GOYAVES

PC 2

Département :
LA REUNION

Commune :
SAINT-JOSEPH

Section : CE
Feuille : 000 CE 01

Échelle d'origine : 1/5000
Échelle d'édition : 1/1000

Date d'édition : 05/11/2018
(fuseau horaire de Paris)

Coordonnées en projection : RGR92UTM

Le plan visualisé sur cet extrait est géré par le
centre des impôts foncier suivant :

SAINT PIERRE
97751

97751 SAINT PIERRE CEDEX

tél. 02 62 35 98 00 - fax 02 62 35 98 64

coif.st-pierre-de-la-reunion@dgi.finances.gouv.fr

Cet extrait de plan vous est délivré par :

cadastre.gouv.fr

©2017 Ministère de l'Action et des Comptes
publics

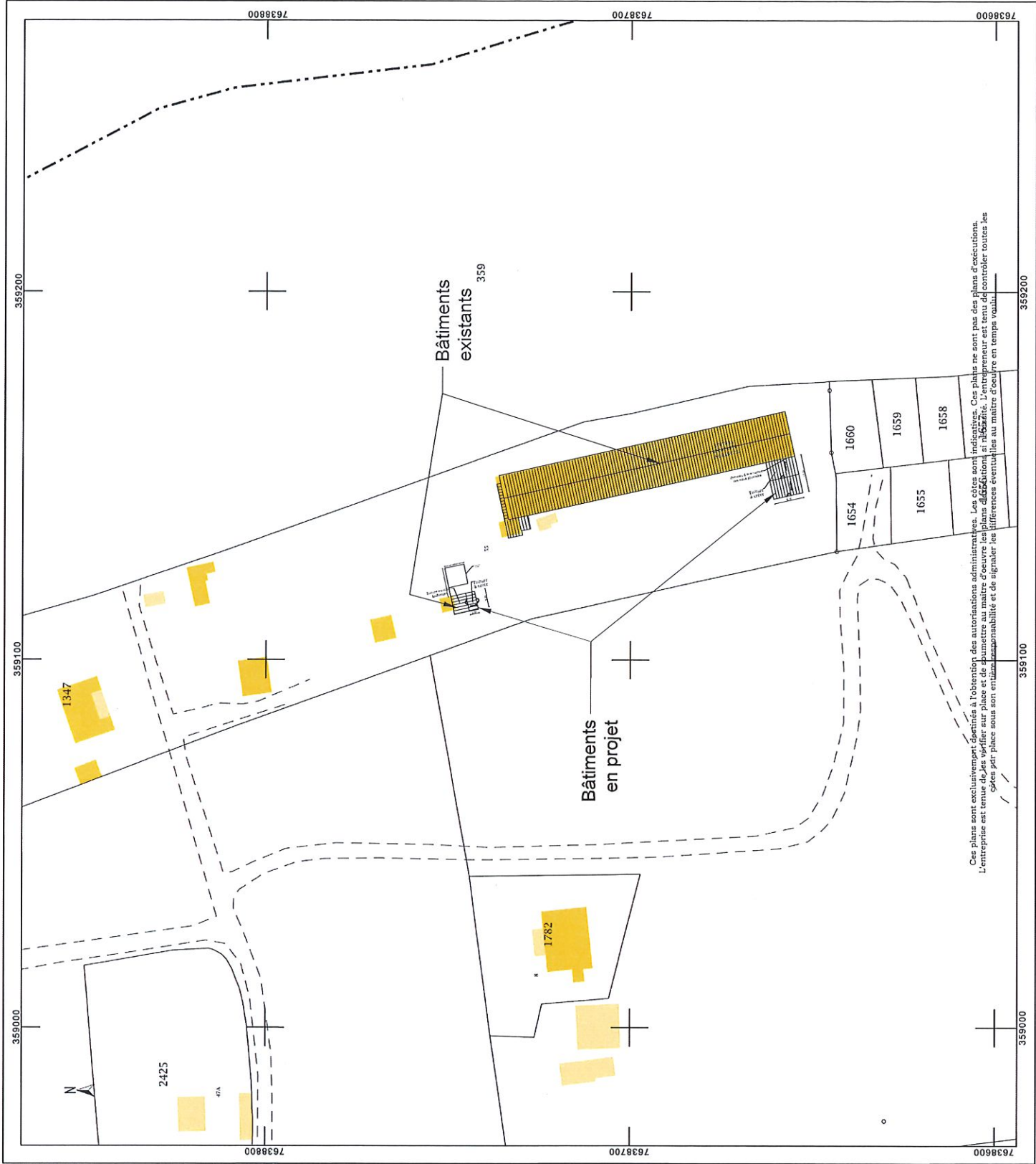

Ces plans sont exclusivement destinés à l'obtention des autorisations administratives. Les cotes sont indicatives. Ces plans ne sont pas des plans d'exécution. L'entrepreneur est tenu de vérifier sur place et de renseigner au maître d'œuvre les plans cadastraux et d'alignement. L'entrepreneur est tenu de contrôler toutes les cotes par pièce avant son engagement et de signaler les différences éventuelles au maître d'œuvre en temps voulu.

PROJET: EXTENSION D'UN BATIMENT
D'ELEVAGE DE 32 TRUIES

PLAN DE MASSE

EHELLE: 1 / 200

PARCELLE CE 1347

SUPERFICIE: 1 Ha 47 A 65 CA

MAITRE D'OUVRAGE: EARL des GOYAVES

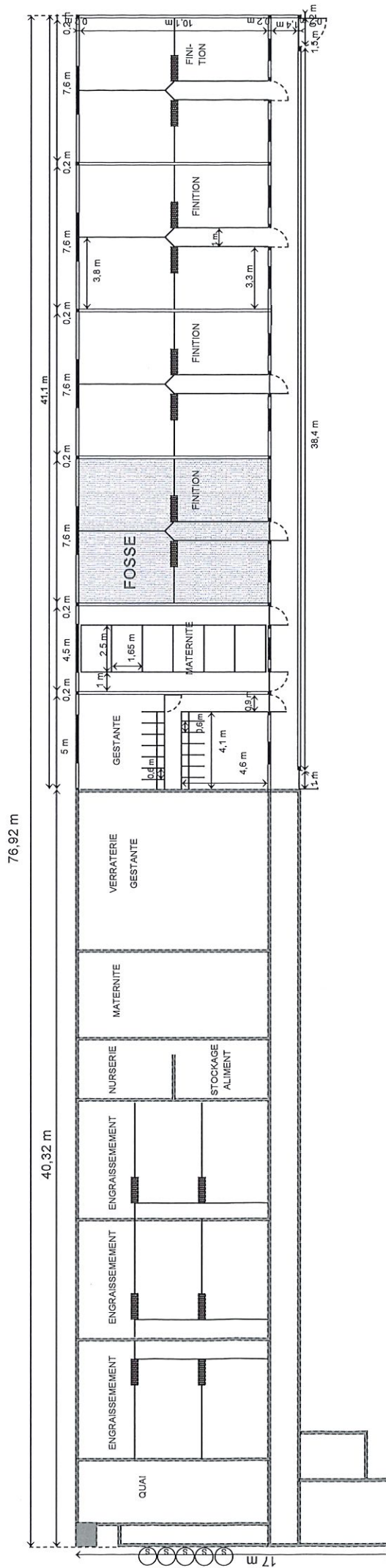

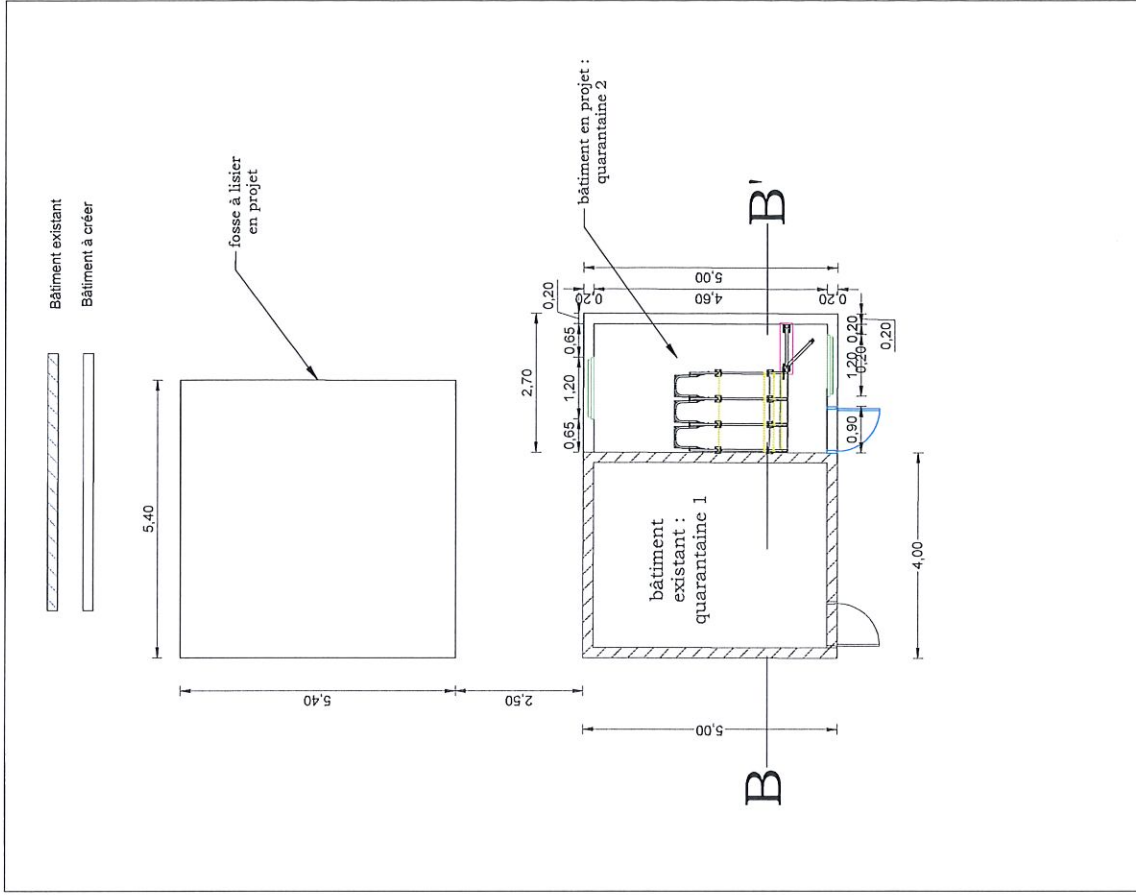
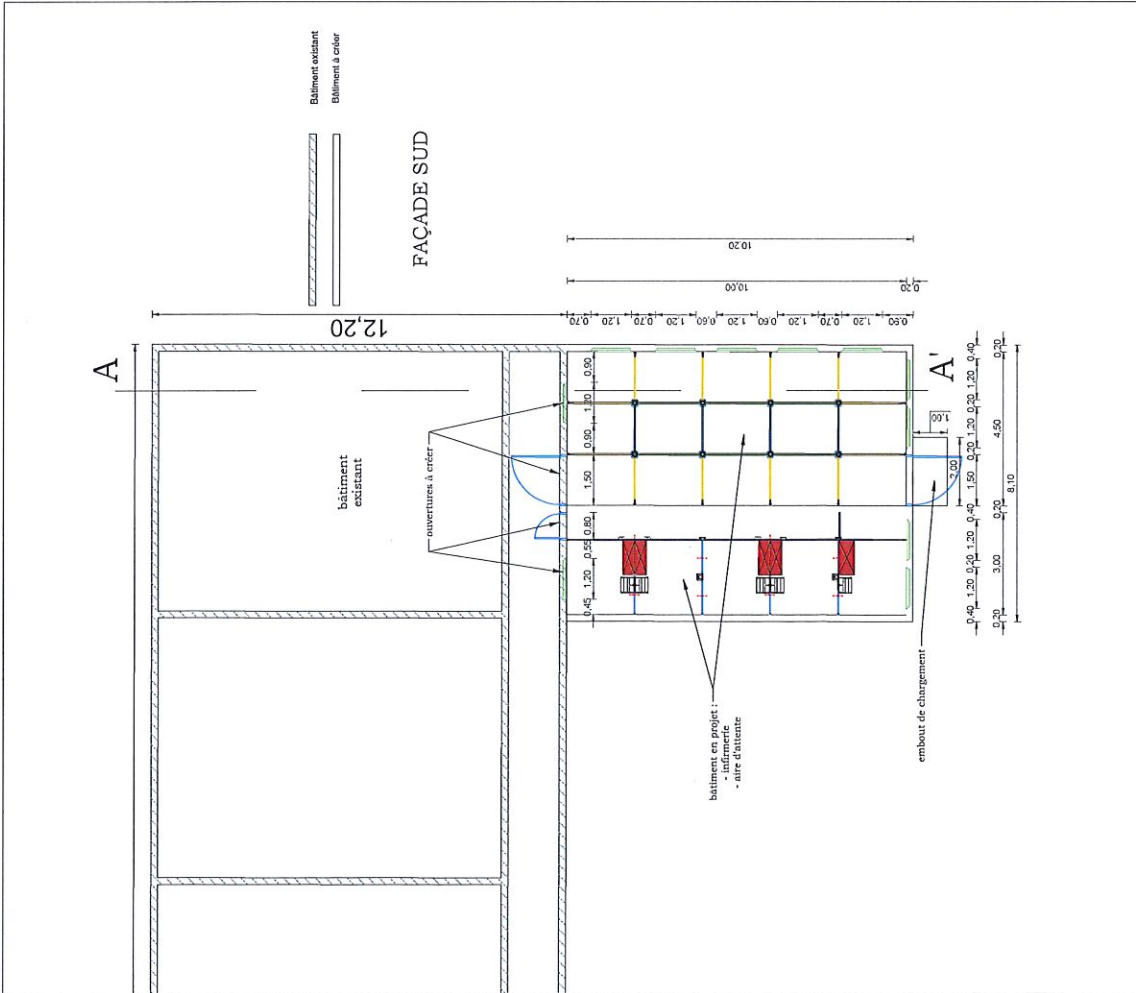

Ces plans sont exclusivement destinés à l'obtention des autorisations administratives. Les côtes sont indicatives. Ces plans ne sont pas des plans d'exécutions. L'entreprise est tenue de vérifier sur place et de soumettre au maître d'oeuvre les plans d'exécutions si nécessaire. L'entrepreneur est tenu de contrôler toutes les côtes sur place sous son entière responsabilité et de signaler les différences éventuelles au maître d'oeuvre en temps voulu.

C.P.P.R. n°4 Avenue Michel Debrié ZI Les Sables 97427 Etang Salé Vincent DEMERGERS Directeur / Matériel Conception / Environnement 02-62-55-71-63 06-92-64-62-61	MAÎTRE D'OUVRAGE : E.A.R.L. Des Goyaves PROJET : EXTENSION D'UN ELEVAGE A 38 TRUIES	N° PLAN : PC 2 existant et projet ECHELLE : 1-150 & 1-100 CADASTRE : CE 1347	DATE : 05-11-2018 REVISION : SUPERFICIE : 1 HA 47 A 65 CA
	ADRESSE : n°75 bis rue Marceus et Ay Leblond 97480 SAINT-JOSEPH		

