

**PLAN D'ÉPANDAGE**  
De  
**SCEA Les Bananiers**  
Commune du Saint-Joseph

Dossier élaboré par  
La Chambre d'Agriculture

## **SCEA Les Bananiers**

**Détenteur :** Mir FONTAINE Daniel

**Adresse courrier :** 22, rue Jean de Cambière  
Carosse

Saint-Joseph, 97480

**Type d'animaux :**

- Porc - Naisseur Engraisseeur (42 truies productives)
- Poulets standards (29 500 Animaux Equivalents)

**Types d'effluents :**

- Lisier de porcs traité
- Fumiers de volailles

**Type de culture :**

- Canne à sucre
- Banane
- Arbres fruitiers (agrumes)

**Distance retenue par rapport aux habitations et lieux fréquentés par le public**

50 m

**Distance par rapport aux berges des cours d'eau**

35 m ou 10 m de bande enherbée

**Parcelle recevant des effluents d'autres élevages**

Néant

**Période d'épandage :**

- Sur la canne à sucre

L'épandage se fait après la coupe, entre juillet et janvier selon le programme de coupe de l'agriculteur.

- Sur les parcelles de banane

L'amendement est réalisé à la mise en place de la culture et pendant la production.

- Sur les agrumes

La fertilisation sert pour l'entretien des arbres fruitiers, et est réalisée avant la saison des pluies (avant la floraison).

**Observations**

- Les effectifs porcins ont été estimés par rapport aux résultats de suivi en GTTT et GTE de l'élevage. Ils sont optimisés en fonction de ses meilleurs résultats.
- Le nombre de volailles correspond au quota accordé par la coopérative à laquelle Mr Fontaine est adhérent.

#### **Causes d'exclusion des surfaces pour les parcelles d'épandage**

- Proximité aux habitations et lieux fréquentés par le public
- Proximité des cours d'eau et des ravines (Rivière d'Abord, Ravine des Cafres, Ravine du Pont, Bras de Français, Ravine de Petite-Ile, Ravine Manapany, Ravine des Grègues, Bras Sec)

#### **Références**

- Rejets  
Normes CORPEN
- Références locales  
Fertilisation organique et minérale des cultures réunionnaises - FERTI-RUN
- Composition du cheptel  
Données GTTT de la Chambre d'Agriculture et GTE de la CPPR  
Données IPG de la Chambre d'Agriculture

#### **N.B. :**

- Selon l'agriculteur, toutes les parcelles engagées dans ce plan d'épandage ne sont pas soumises à d'autres plans.
- Par ailleurs, toute augmentation de cheptel et/ou de changement de culture doivent obligatoirement faire l'objet d'une mise à jour de ce plan d'épandage.

**Date :**

- Vu pour notification-

Signature de l'agriculteur

## PORCINS

Alimentation : Bi-phase

	NOMBRE	REJET N	N Total matrisable	N Efficace matrisable	REJET P <sub>2</sub> O <sub>5</sub>	P <sub>2</sub> O <sub>5</sub> Efficace	REJET KO <sub>2</sub>	KO <sub>2</sub> Efficace
TRUIES PRESENTES	46	14,5	670	268	11,8	463	9,6	444
POST SEVRAGE	1 166	0,4	466	187	0,25	248	0,35	408
PORCS CHARCUTIERS	1 105	2,7	2 984	1 194	1,45	1 362	1,93	2 133
<b>TOTAL</b>			<b>1 648</b>			<b>2 073</b>		<b>2 985</b>

## POULETS STANDARDS

Surface totale bâtiments (m <sup>2</sup> )	Nombre de bande /an	Densité	Animaux présents /an	REJET N	N (kg) Efficace	REJET P205	P205 (kg) Efficace	REJET KO2	KO2 (kg) Efficace
1 544	6	20	185 280	0,04	3 335	0,01	1 084	0,02	4 261
									4 261
									1 084
									3 335
									TOTAL
Poulets standards									4 261

Source : CORPEN Volailles, 2013 par ITAVI

# Tableau du plan d'épandage

Propriétaire		Parcelles cadastrales	Cultures	Epdandable	Epdandable si enfoui	Non-épandable	Surface totale		
<b>SCEA Les Bananiers</b>		BH 0048	Banane	0,21	0,21	0,52	0,21		
		BH 0057	Banane	1,59	0,16	1,75	0,52		
		BH 0058	Banane	0,96		0,96	0,52		
		BH 0194	Banane	0,33	0,33	0,08	0,21		
		BH 0256	Banane	0,44	0,44	0,08	0,21		
		BH 0257	Agrume	0,08	0,08	0,93	0,21		
			Bâtie	0,06	0,06	0,06	0,21		
			Bois	0	0	0	0,21		
			Herbe	0,01	0,01	0,01	0,21		
		BH 0292	Banane	0,71	0,71	0,71	0,21		
		BI 0384	Habitation	0,04	0,04	0,04	0,21		
		<b>Total</b>				2,55	2,86	0,71	6,12

Règles d'épandage		Besoin de la culture		
Epdandable	Epdandable si enfoui	Non-épandable	Surface totale	
0,21	0,21	0,52	0,21	182
1,59	0,16	1,75	0,52	0
0,96		0,96	0,52	0
0,33	0,33	0,08	0,21	287
0,44	0,44	0,08	0,21	0
0,08	0,08	0,93	0,21	382
0,06	0,06	0,06	0,21	24
0	0	0	0,21	809
0,01	0,01	0,01	0,21	0
0,71	0,71	0,71	0,21	0
0,04	0,04	0,04	0,21	0
<b>Total</b>				1 676
				263
				4 661

Balaya Jean Hugues			EP 0118	Canne	4,09				
			EV 0723	Canne	4,25	0,85	5,1		
				Structure		0,86			
					8,34	0,85	0,86		10,05
Total									

1 014	539	1 566
1 264	673	1 953
0	0	0

2 279	1 213	3 520
-------	-------	-------

Carpaye Florys		EV 0726	Canne	2,81	696	370	1 076
		EV 0732	Canne	2,75	682	363	1 053

Total				5,56	1 379	734	2 129
-------	--	--	--	------	-------	-----	-------



Total

10,45 0,29 2,4 13,14

2 710 1 375 4 040

<b>Fontaine Jean Philippe</b>		AS 0231	Canne	0,46	
		AS 0232	Canne	1	
		AS 0233	Agrume	0,89	
		AS 0393	Canne	0,27	0,16
		AT 0230	Canne	0,35	
		AT 0231	Canne	0,21	
		AT 0232	Canne	0,02	
		Cours d'eau		0	0,03
		AV 0047	Bois	1,09	
		AV 0244	Bois	0,15	
		AV 0245	Bois	0	
		AW 0467	Habitation	0,33	
		AW 0879	Canne	1,04	0,04
		BD 0063	Bois	0,45	
		BD 0064	Canne	1,16	
		BD 0065	Canne	0,24	
		BD 0066	Canne	0,21	
		BD 0122	Bois	0,05	
		BD 0123	Bois	1,59	0,07

AS 0231	Canne	0,46	
AS 0232	Canne	1	
AS 0233	Agrume	0,89	
AS 0393	Canne	0,27	0,16
AT 0230	Canne	0,35	
AT 0231	Canne	0,21	
AT 0232	Canne	0,02	
Cours d'eau		0	0,03
AV 0047	Bois	1,09	
AV 0244	Bois	0,15	
AV 0245	Bois	0	
AW 0467	Habitation	0,33	
AW 0879	Canne	1,04	0,04
BD 0063	Bois	0,45	
BD 0064	Canne	1,16	
BD 0065	Canne	0,24	
BD 0066	Canne	0,21	
BD 0122	Bois	0,05	
BD 0123	Bois	1,59	0,07

AS 0231	114	60
AS 0232	248	132
AS 0233	383	267
AS 0393	164	164
AT 0230	86,8	46
AT 0231	52	27
AT 0232	0	0
Cours d'eau	5	3
AV 0047	0	0
AV 0244	62	33
AV 0245	0	0
AW 0467	672	357
AW 0879	267	142
BD 0063	0	0
BD 0064	287	153
BD 0065	59	31
BD 0066	52	27
BD 0122	0	0
BD 0123	394	209
Total	2 710	1 375

Gonthier Yannis			DZ 0041	Bois	Canne	0,8	3,98	0,8	3,98	0	0	0
-----------------	--	--	---------	------	-------	-----	------	-----	------	---	---	---

Total					0,8	3,98	4,78					
-------	--	--	--	--	-----	------	------	--	--	--	--	--

987	525	1 524										
-----	-----	-------	--	--	--	--	--	--	--	--	--	--

0	0	0	987	525	1 524							
---	---	---	-----	-----	-------	--	--	--	--	--	--	--

Lauret David				EV 0052	Canne	0,26	2,06	3,34
				EV 0126	Canne	2,02		
				EV 0127	Canne	0,63		
				EV 0187	Canne	1,28		
Total						4,19	2,06	6,25
						1 550	825	2 394
						64	34	99
						500	266	773
						156	83	241
						828	440	1 279

Lauret Fabrice					EP 0561	Canne	2,83		701	373	1 083
					EP 0562	Canne	1,56		386	205	597
					EP 0563	Bois	0,9	0,9	0	0	0
					EP 0564	Bois	1,12	1,12	86	46	134
					Canne	0,24	0,24	59	31	91	
<b>Total</b>							4,98	2,02	1 235	657	1 907

Lebreton Paul Emile			AW 0056	Bois	0,36	1,14	0,99	1,98	
				Cours d'eau	0,18				
			AZ 0272	Canne	0,99	1,14	0,99	1,98	
			Total						
0	0	0,36							
0	0	1,14							
436	150	0,18							
0	0	0,99							
758	261	1,98							
			774						
			412						
			1 195						

Mezino Emilie Olivier		Total		
AW 1002	Canne	0,84	1,05	1,89
AX 0003	Cours d'eau	0,05	0,05	0,05
	Habitation		0,42	0,42
AZ 0140	Canne	0,57		0,57
	Cours d'eau		0,22	0,22
AZ 0171	Canne	0,52		0,52
AZ 0837	Canne	0,32		0,32
AZ 0838	Canne	0,11		0,11
	Habitation		0,07	0,07
CY 0575	Canne	0,5		0,5
	Structure		0,23	0,23
CY 0576	Canne	0,59		0,59
CY 0578	Canne	0,25	0,3	0,55
CY 0579	Canne	0,07	0,49	0,56
CY 0355	Canne		0,38	0,38
		2,25	3,74	6,98
			0,99	

Total		
1486	791	2 294
468	249	723
0	0	0
0	0	0
141	75	218
0	0	0
0	0	0
128	68	199
79	42	122
27	14	42
0	0	0
124	66	191
0	0	0
146	77	225
136	72	210
138	73	214
94	50	145

Mezino Jean Charles						Total		
BI 0059	Canne	0,01	0,15	0,16	39	21	61	
BI 0060	Canne	0,37	0,3	0,67	166	88	256	
BI 0061	Canne	1,81		1,81	448	238	693	
BI 0062	Canne	0,83		0,83	205	109	317	
BI 0385	Banane	0,43		0,43	133	20	374	
		3,45	0,45	3,9				
				994	479	1 703		

Mezino Jean Pierre

AM 0116	Agrume	0,99	0,59	1,58
AM 0459	Agrume	0,09	0,09	0,18
	Batie	0	0	0
	Bois	0	0	0
	Canne	0,05	0,05	0,1
	Maraiçhage	0,15	0,15	0,3
	Savane	0	0	0
AM 0460	Agrume	0,28	0,28	0,56
	Bois	0,02	0,02	0,02
	Canne	0,02	0,02	0,04
AR 0129	Agrume	0	0	0
	Banane	0,11	0,11	0,22
	Bois	0,2	0,2	0,2
AR 1097	Agrume	0,03	0,03	0,06
	Banane	0,14	0,14	0,28
	Bois	0,8	0,8	0,8
AT 0060	Agrume	0,14	0,26	0,4
	Banane	0,06	0,06	0,12
AT 0496	Agrume	1,43	2,03	4,36
	Banane	0,04	0,04	0,08
	Bois	0,2	0,2	0,2
	Cours d'eau	0,11	0,11	0,11
AT 0497	Agrume	0,34	0,34	0,34
	Batie	0,02	0,02	0,02
AY 0206	Agrume	1,32	1,32	1,32
	Herbe	0	0	0
AY 0277	Agrume	2,64	2,64	2,64
	Banane	0,78	0,78	0,78
	Herbe	0	0	0

474	474	132,72	474
54	54	15,12	54
0	0	0	0
0	0	0	0
0	0	0	0
38,3	24,8	13,2	38,3
114	75	50,4	114
0	0	0	0
168	168	47,04	168
0	0	0	0
15,32	9,92	5,28	15,32
0	0	0	0
191,4	68,2	10,56	191,4
0	0	0	0
18	18	5,04	18
243,6	86,8	13,44	243,6
0	0	0	0
42	42	11,76	42
52,2	18,6	2,88	52,2
1038	1038	290,64	1038
34,8	12,4	1,92	34,8
0	0	0	0
102	102	28,56	102
0	0	0	0
396	396	110,88	396
0	0	0	0
792	792	221,76	792
678,6	241,8	37,44	678,6
0	0	0	0



AY 0278	Agrome	0,28	0,04	0,02	0,28	12,4	1,92	34,8	0	84
BE 0155	Banane	0,4	0,04	0,02	0,4	124	19,2	348	0	0
BE 0156	Banane	0,37	0,57	0,02	0,37	114,7	17,76	321,9	0	0
BE 0179	Banane	0,08	0,57	0,02	0,08	24,8	3,84	69,6	0	0
BE 0180	Banane	0,08	0,12	0,12	0,08	24,8	3,84	69,6	0	0
BE 0181	Banane	0,07	0,12	0,07	0,07	21,7	3,36	60,9	0	0
BE 0182	Banane	0,08	0,12	0,12	0,08	24,8	3,84	69,6	0	0
BE 0183	Banane	0,07	0,13	0,07	0,07	21,7	3,36	60,9	0	0
BK 0080	Banane	0,56	0	0,56	0,56	173,6	26,88	487,2	0	0
BK 0085	Banane	0,56	0	0,56	0,56	173,6	26,88	487,2	0	0
BK 0636	Banane	0,48	0,32	0,1	0,9	248	38,4	696	0	0
BK 0690	Banane	0,12	0,12	0,1	0,12	16,1	5,2	10,7	0	0
BK 0693	Banane	0,08	0,2	0,28	0,08	86,8	13,44	243,6	0	0
	Herbe		0,04	0,04						

<b>Total</b>
--------------

12,02	6,65	5,01	23,68
-------	------	------	-------

<b>5 621</b>	<b>1 366</b>	<b>9 436</b>
--------------	--------------	--------------

BK 0698	Banane	0,06	0,5	0,56
BL 0037	Banane	0,14	0,4	0,54
AM 0149	Agrume	0,3	0,1	0,1
	Banane		0,03	0,03
AM 0147	Agrume	0,26	0,26	0,26
	Banane	0,15	0,15	0,15
	Chemini	0,17	0,17	0,17
AM 0148	Agrume	0,14	0,14	0,14
	Banane	0,43	0,43	0,43
	Chemini	0,07	0,07	0,07

173,6	26,88	487,2
167,4	25,92	469,8
90	25,2	90
31	4,8	87
0	0	0
78	21,84	78
46,5	7,2	130,5
0	0	0
42	11,76	42
133,3	20,64	374,1
0	0	0

Serge Hoareau			AS 0020	Canne	1,17	290	154	448	
Total					1,17	290	154	448	
Total général			55,95	23,01	13,33	91,91	20 981	8 794	35 252

Récapitulatif des cultures et des besoins en NPK

Surface (Ha)	N	P	K	
12,23	3669	1 027	3 669	
Banane	12,43	3 853	596	10 814
Canne à sucre	53,90	13 367	7 114	20 643
Marachage	0,3	75	50	114
Papaye	0,1	16	5	10
Zone d'exclusion	13,33			

## BILAN NPK

### RECAPITULATIF N

N Matrisable	0	1 648	3 335	LAPINS	TOTAL
BOVINS / CAPRINS	0	1 648	3 335	LAPINS	TOTAL
SPE en Ha	78,96				4 983
N Epannable	20 981				
Solde	-15 997				
					Kg de déficit

### RECAPITULATIF P205

P205 Matrisable	0	2 073	1 084	LAPINS	TOTAL
BOVINS / CAPRINS	0	2 073	1 084	LAPINS	TOTAL
SPE en Ha	78,96				3 157
P205 Epannable	8 794				
Solde	-5 637				
					Kg de déficit

### RECAPITULATIF K20

K20 Matrisable	0	2 985	4 261	LAPINS	TOTAL
BOVINS / CAPRINS	0	2 985	4 261	LAPINS	TOTAL
SPE en Ha	78,96				7 246
K20 Epannable	35 252				
Solde	-28 005				
					Kg de déficit

**LOCALISATION DES PARCELLES**

**D'EPANDAGE**

**1/25 000ème**



Commune : Saint Joseph  
Références Cadastres :  
CY 0355, 0579, 0576, 0575, 0578  
CE 2479, 1334  
BH 0048, 0057, 0058, 0256, 0256,  
0257, 0194, 0292  
BI 0384, 0385, 0059, 0060, 0061,  
0062,  
AT 0496,  
AR 1097,  
AZ 0272,  
BD 0026,  
AW 0056,  
BE 0155,  
AY 0206, 0277  
HT 0496  
AX 0003

Localisation des parcelles

CHAMBRE D'AGRICULTURE  
RÉUNION  
**AGRICULTURES  
& TERRITOIRES**





# SCEA Les Bananiers

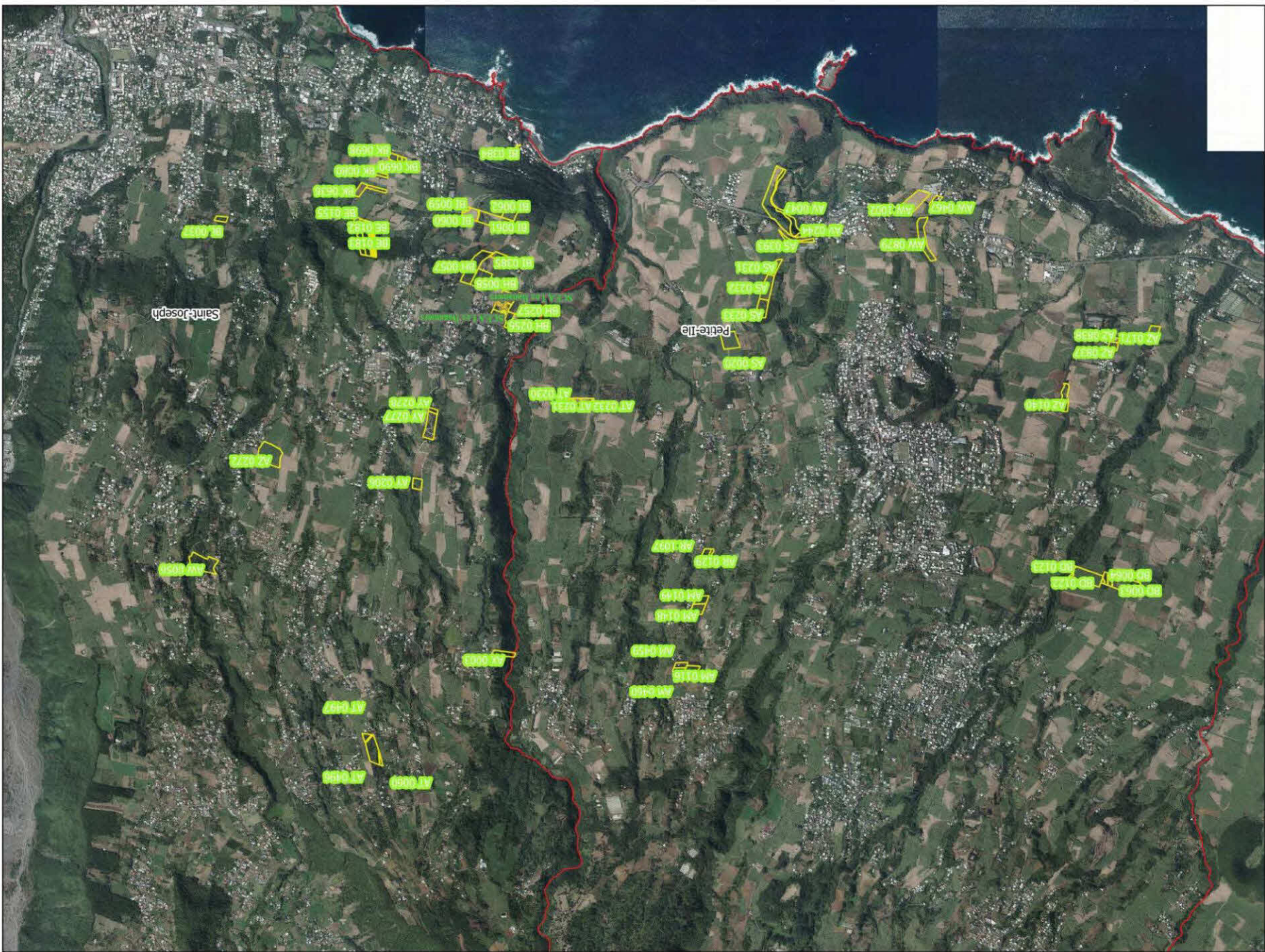

Commune : Saint-Joseph, Petite-Ile

Références Cadastres :

- SAINT-JOSEPH
- AT 0496, 0062,
- AR 1097
- AZ 0272,
- BD 0026,
- AW 0056,
- BE 0155,
- AY 0206, 0277
- HT 0496
- AX 0003
- Petite-Ile
- HR 1097,
- AS 0231, 0232, 0233, 0393
- AT 0230, 0231, 0232,
- AW 0467, 0879, 1002,
- BD 0063, 0064, 0065, 0066, 0122,
- 0123,
- AV 0047, 0244, 0245,
- AZ 0838, 0837, 0140, 0171
- AM 147, 148, 149



SCA Les Bananiers

Localisation des parcelles

CHAMBRE D'AGRICULTURE  
RÉUNION  
**AGRICULTURES  
& TERRITOIRES**

- Commune :  
Pétite-Ile, Saint Pierre
- Références Cadastres :  
Saint-Pierre  
EP 0118, 0562, 0564, 0561, 0563  
EV 0726, 0732, 0723, 0127, 0126,  
0052, 0187  
DZ 0041
- Pétite-Ile  
HR 1097,  
AS 0231, 0232, 0233, 0393  
AT 0230, 0231, 0232,  
AW 0467, 0879, 1002,  
BD 0063, 0064, 0065, 0066, 0122,  
0123,  
AV 0047, 0244, 0245,  
AZ 0838, 0837, 0140, 0171  
AM 147, 148, 149





**PARCELLES D'EPANDAGE**

**1 / 5 000<sup>ème</sup>**

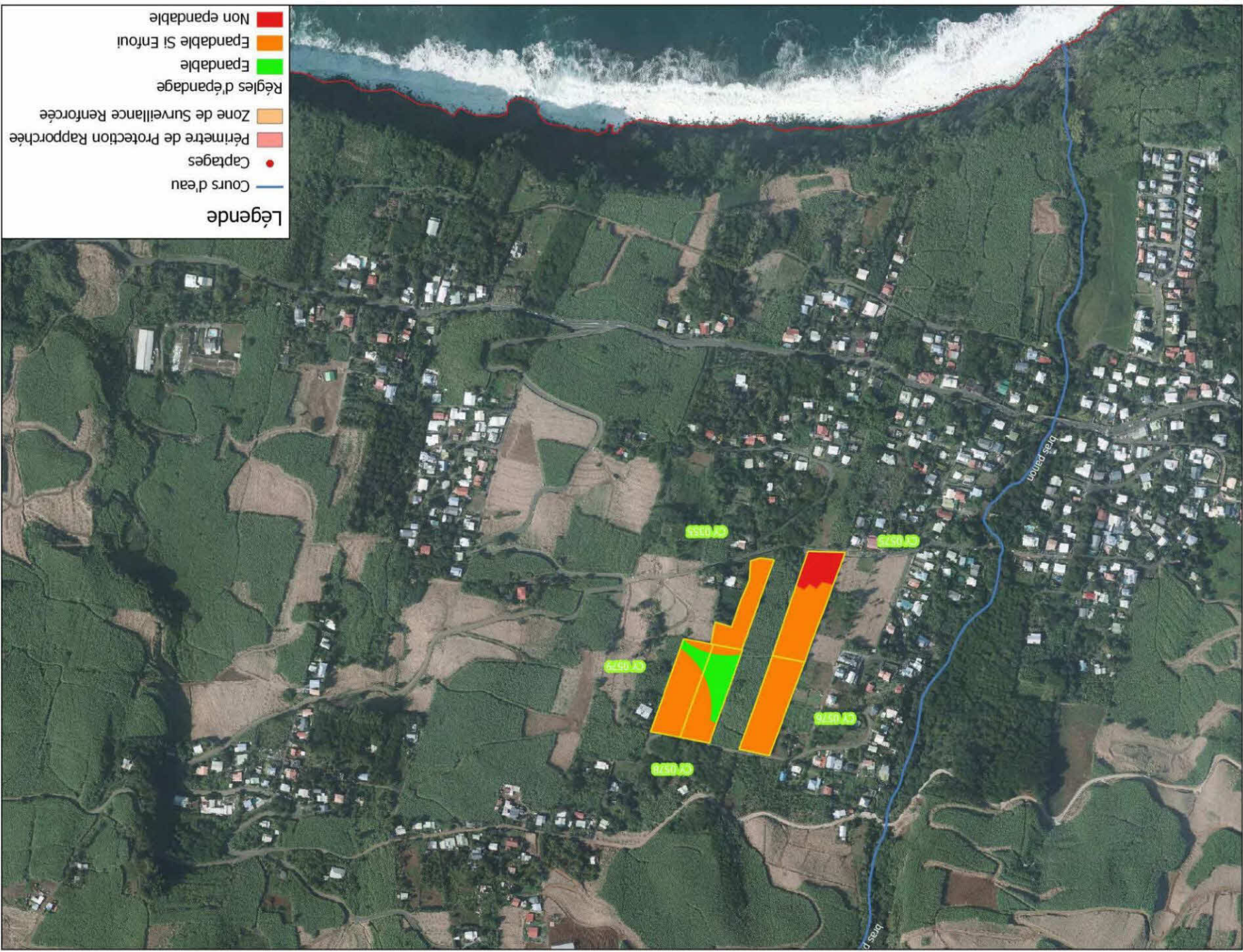

- Légende**
- Non épanachable
  - Epanachable Si Enfouï
  - Epanachable
  - Règles d'épandage
  - Zone de Surveillance Renforcée
  - Périmètre de Protection Rapporçhée
  - Captages
  - Cours d'eau



**AGRICULTURES & TERRITOIRES**  
CHAMBRE D'AGRICULTURE  
REUNION

Règles d'épandage

Commune :  
Saint Joseph, Petite-Ile

Références Cadastres :

- AT 0496,
- AR 1097,
- AZ 0272,
- BD 0026,
- AW 0056,
- BE 0155,
- AV 0206, 0277
- HT 0496
- AX 0003
- Petite-Ile
- HR 1097,
- AS 0231, 0232, 0233, 0393
- AT 0230, 0231, 0232,
- AW 0467, 0879, 1002,
- BD 0063, 0064, 0065, 0066, 0122,
- 0123
- AV 0047, 0244, 0245,
- AZ 0838, 0837, 0140, 0171
- AM 147, 148, 149



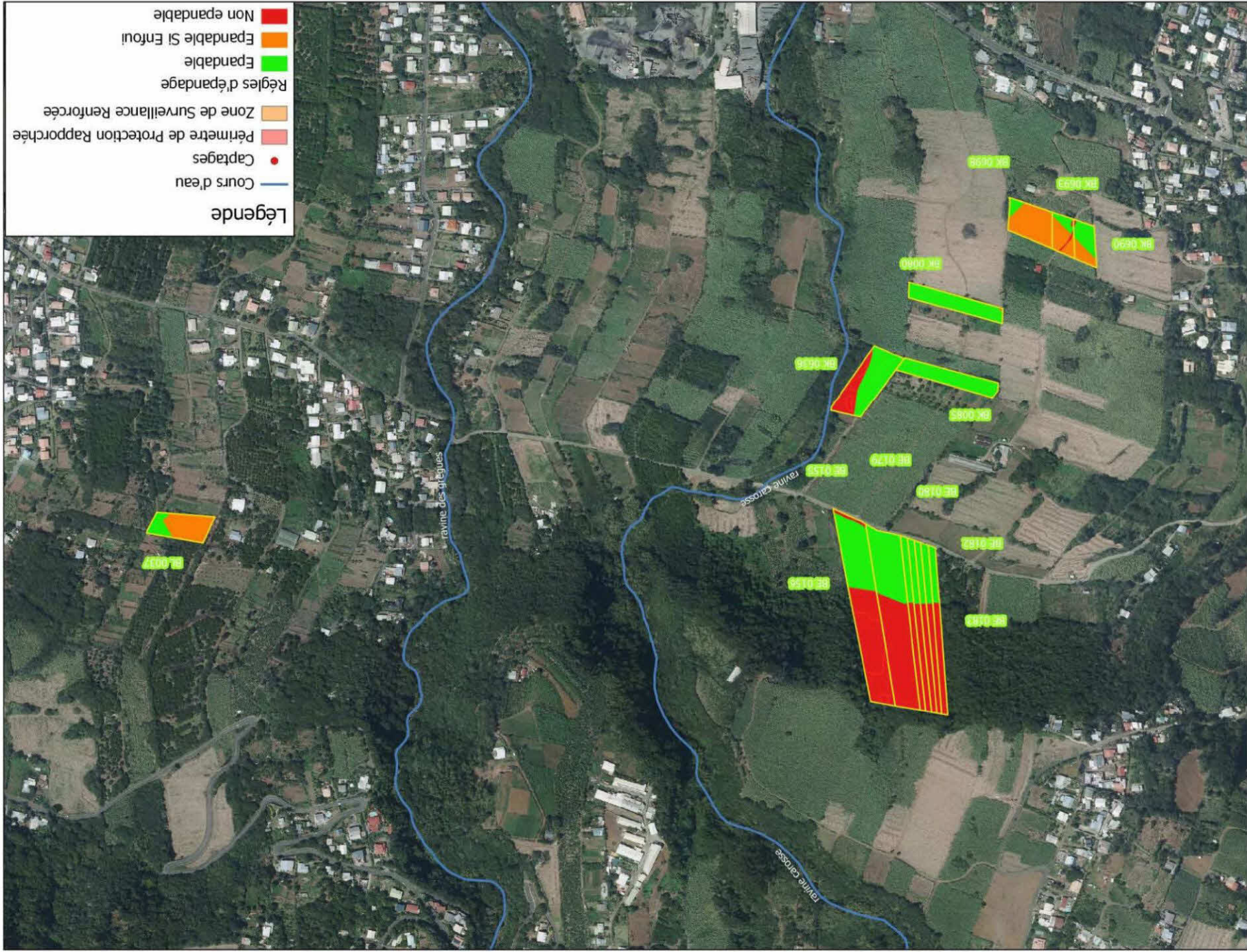

- Commune : Saint Joseph, Petite-Ile
- Références Cadastres : Saint Joseph
- CY 0355, 0579, 0576, 0575, 0578
  - CE 2479, 1334
  - BH 0048, 0057, 0058, 0256, 0256, 0257, 0194, 0292
  - BI 0384, 0385, 0059, 0060, 0061, 0062,
  - AT 0496, AR 1097, AZ 0272, BD 0026, AW 0056, BE 0155, AY 0206, 0277, HT 0496, AX 0003
- Petite-Ile
- HR 1097, AS 0231, 0232, 0233, 0393
  - AT 0230, 0231, 0232,
  - AW 0467, 0879, 1002,
  - BD 0063, 0064, 0065, 0066, 0122, 0123,
  - AV 0047, 0244, 0245,
  - AZ 0838, 0837, 0140, 0171
  - AM 147, 148, 149

Règles d'épannage



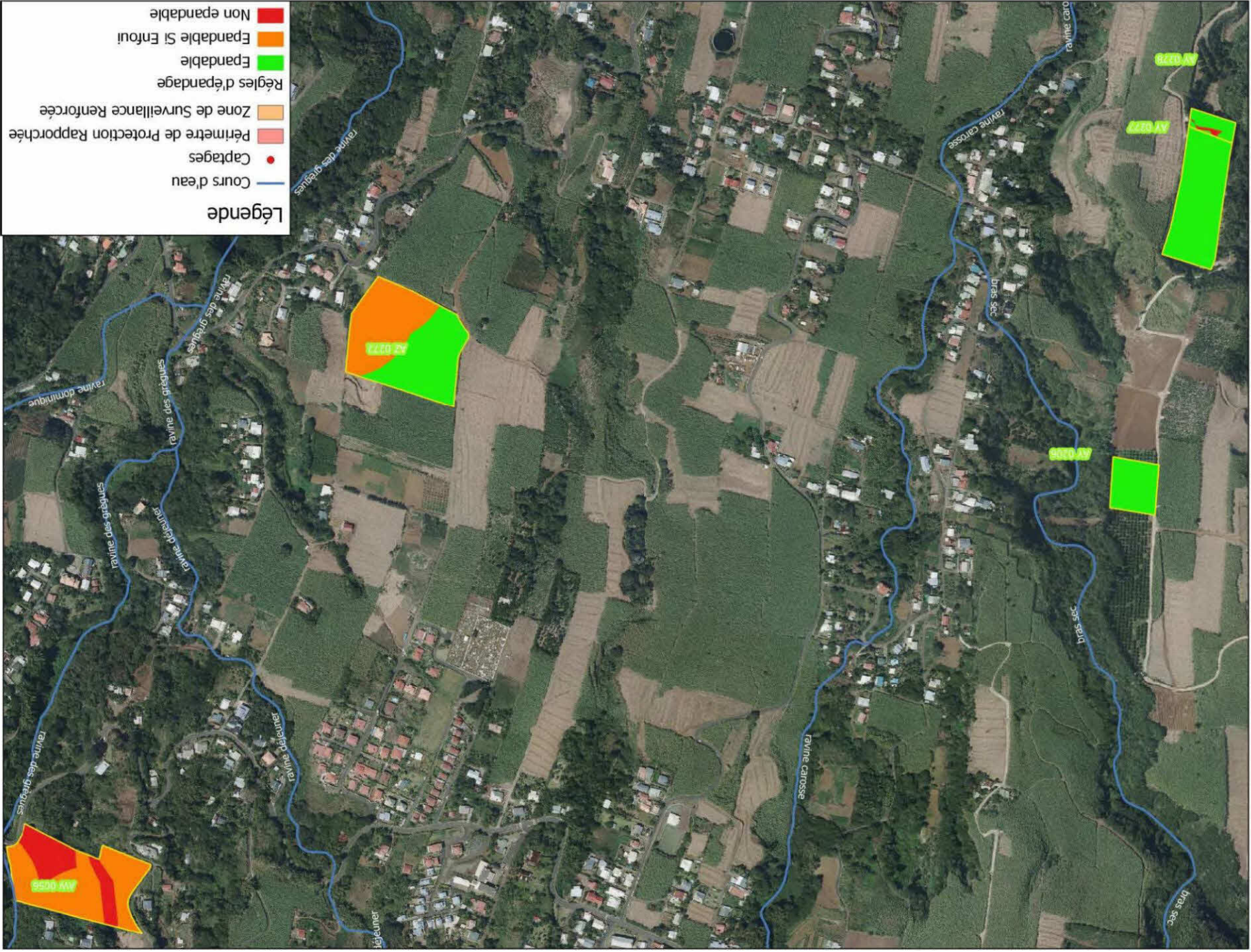

- Légende**
- Non épanodable
  - Épanodable SI Enfouï
  - Épanodable
  - Règles d'épanodage
  - Zone de Surveillance Renforcée
  - Périmètre de Protection Rapprochée
  - Captages
  - Cours d'eau

Commune : Saint Joseph, Petite-Ile  
 Références Cadastres :  
 Saint Joseph  
 CY 0355, 0579, 0576, 0575, 0578  
 CE 2479, 1334  
 BH 0048, 0057, 0058, 0256, 0256,  
 0257, 0194, 0292  
 BI 0384, 0385, 0059, 0060, 0061,  
 0062,  
 AT 0496,  
 AR 1097  
 AZ 0272,  
 BD 0026,  
 AW 0056,  
 BE 0155,  
 AY 0206, 0277  
 HT 0496  
 AX 0003  
 Petite-Ile  
 HR 1097,  
 AS 0231, 0232, 0233, 0393  
 AT 0230, 0231, 0232,  
 AW 0467, 0879, 1007,  
 BD 0063, 0064, 0065, 0066, 0122,  
 0123  
 AV 0047, 0244, 0245  
 AZ 0838, 0837, 0140, 0171  
 AM 147, 148, 149

Règles d'épanodage

**AGRICULTURES  
& TERRITOIRES**  
 CHAMBRE D'AGRICULTURE  
 RÉUNION



**Legende**

- Cours d'eau
- Captages
- Périmètre de Protection Rapprochée
- Zone de Surveillance Renforcée
- Règles d'épandage
- Epanachable Si Enfou
- Non epanachable



**SCA Les Bananiers**



**Règles d'épandage**

Commune :  
Saint Joseph, Petite-Ile

Références Cadastres :

- CY 0355, 0579, 0576, 0575, 0578
- CE 2479, 1334
- BH 0048, 0057, 0058, 0256, 0256,
- 0257, 0194, 0292
- BI 0384, 0385, 0059, 0060, 0061,
- 0062,
- AT 0496,
- AR 1097,
- AZ 0272,
- BD 0026,
- AW 0056,
- BE 0155,
- AY 0206, 0277
- HT 0496
- AX 0003
- Petite-Ile
- HR 1097,
- AS 0231, 0232, 0233, 0393
- AT 0230, 0231, 0232,
- AW 0467, 0879, 1002,
- BD 0063, 0064, 0065, 0066, 0122,
- 0123,
- AV 0047, 0244, 0245,
- AZ 0838, 0837, 0140, 0171
- AM 147, 148, 149



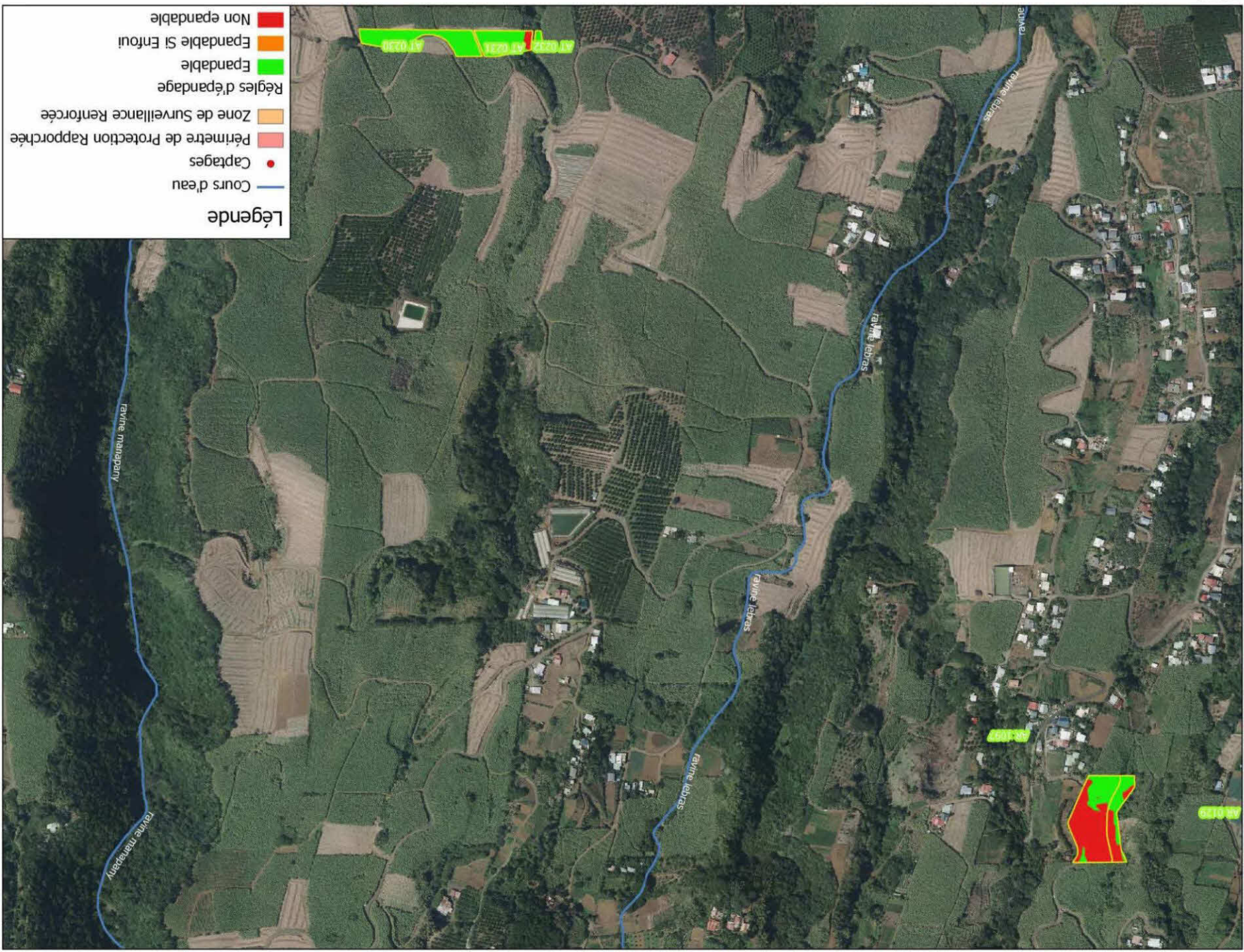

- Légende**
- Cours d'eau
  - Caprages
  - Périmètre de Protection Rapprochée
  - Zone de Surveillance Renforcée
  - Règles d'épandage
  - Espace d'épandage
  - Espace d'entouillage
  - Non éspace d'épandage

Commune :  
Saint Joseph, Petite-Ile

Références Cadastres :

- SAINT JOSEPH
  - CY 0355, 0579, 0576, 0575, 0578
  - CE 2479, 1334
  - BH 0048, 0057, 0058, 0256, 0256,
  - 0257, 0194, 0292
  - BI 0384, 0385, 0059, 0060, 0061,
  - 0062,
  - AT 0496,
  - AR 1097,
  - AZ 0272,
  - BD 0026,
  - AW 0056,
  - BE 0155,
  - AY 0206, 0277
  - HT 0496
  - AX 0003
- Petite-Ile
- HR 1097,
  - AS 0231, 0232, 0233, 0393
  - AT 0230, 0231, 0232,
  - AW 0467, 0879, 1002,
  - BD 0063, 0064, 0065, 0066, 0122,
  - 0123,
  - AV 0047, 0244, 0245,
  - AZ 0838, 0837, 0140, 0171
  - AM 147, 148, 149

Règles d'épandage

AGRICULTURES  
& TERRITOIRES  
CHAMBRE D'AGRICULTURE  
RÉUNION



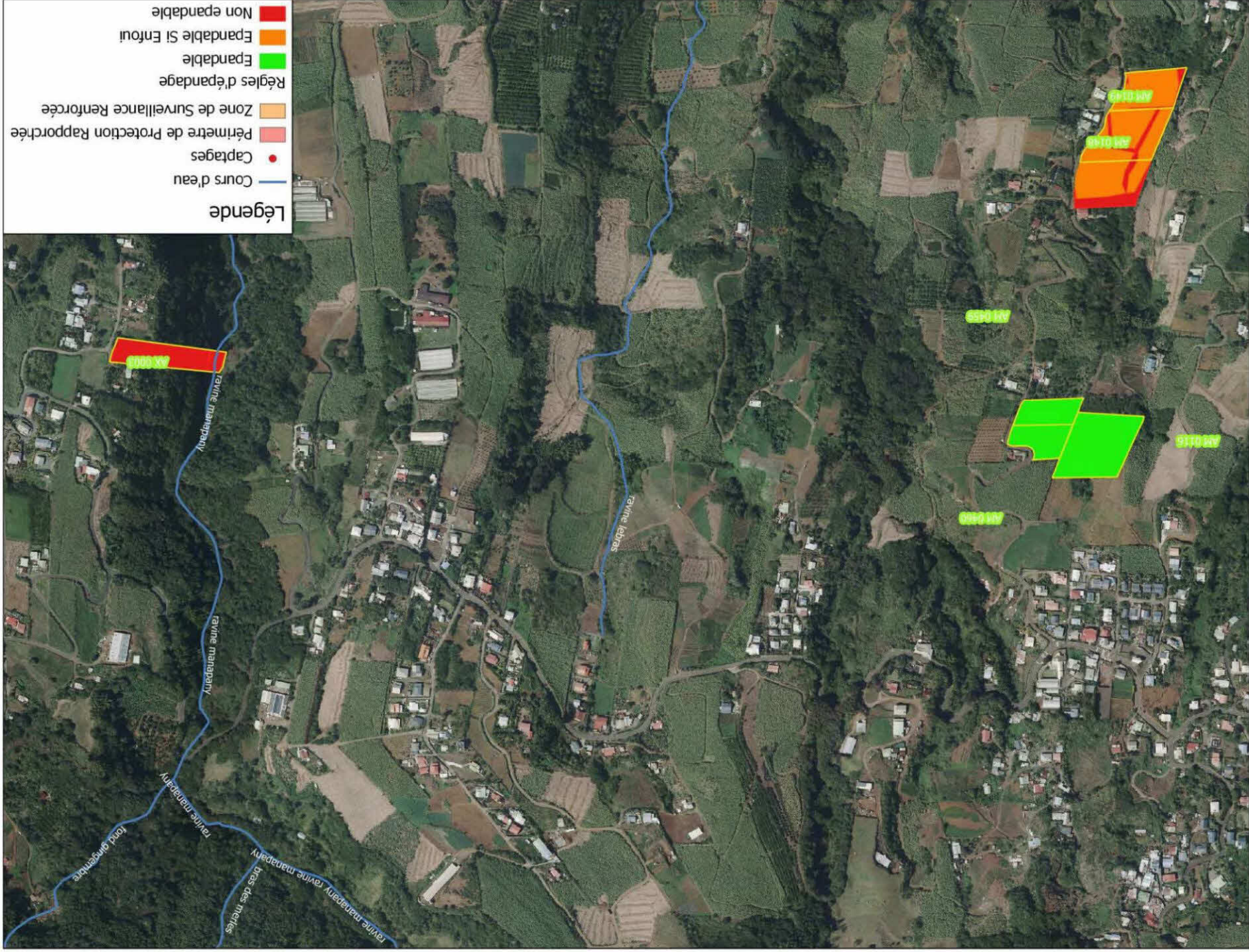

- Legende**
- Non épanodable
  - Épanodable Si Enfouï
  - Épanodable
  - Règles d'épandage
  - Zone de Surveillance Renforcée
  - Périmètre de Protection Rapprochée
  - Captages
  - Cours d'eau



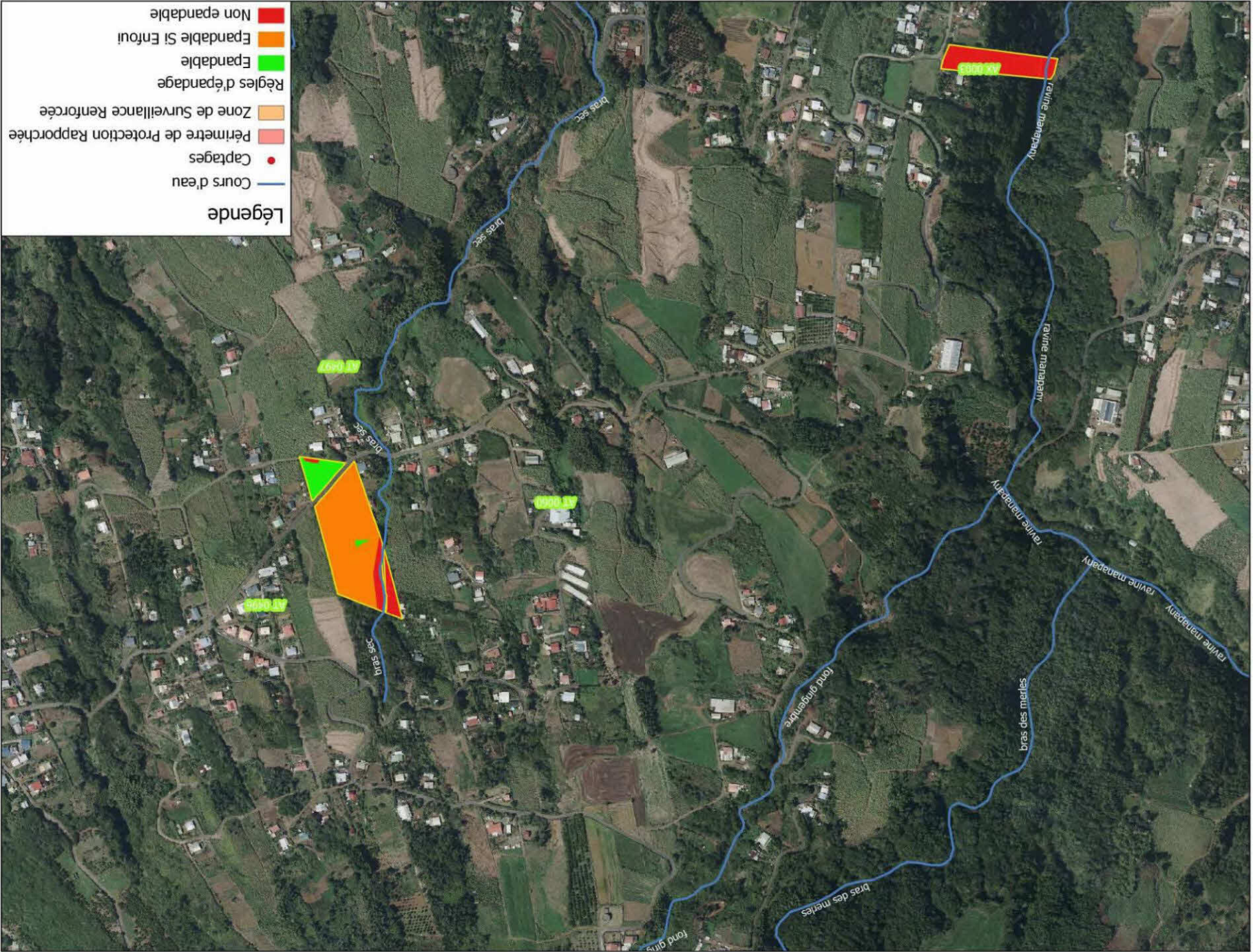

- Légende**
- Non épanodable
  - Épanodable SI Enfoui
  - Épanodable
  - Règles d'épandage
  - Zone de Surveillance Renforcée
  - Périmètre de Protection Rapprochée
  - Captages
  - Cours d'eau

Commune : Saint Joseph, Petite-Ile  
Références Cadastres :  
Saint Joseph  
CY 0355, 0579, 0576, 0575, 0578  
CE 2479, 1334  
BH 0048, 0057, 0058, 0256, 0256,  
0257, 0194, 0292  
BI 0384, 0385, 0059, 0060, 0061,  
0062,  
AT 0496,  
AR 1097,  
AZ 0272,  
BD 0026,  
AW 0056,  
BE 0155,  
AV 0206, 0277  
HT 0496  
AX 0003  
Petite-Ile  
HR 1097,  
AS 0231, 0232, 0233, 0393  
AT 0230, 0231, 0232,  
AW 0467, 0879, 1002,  
BD 0063, 0064, 0065, 0066, 0122,  
0123  
AV 0047, 0244, 0245  
AZ 0838, 0837, 0140, 0171  
AM 147, 148, 149



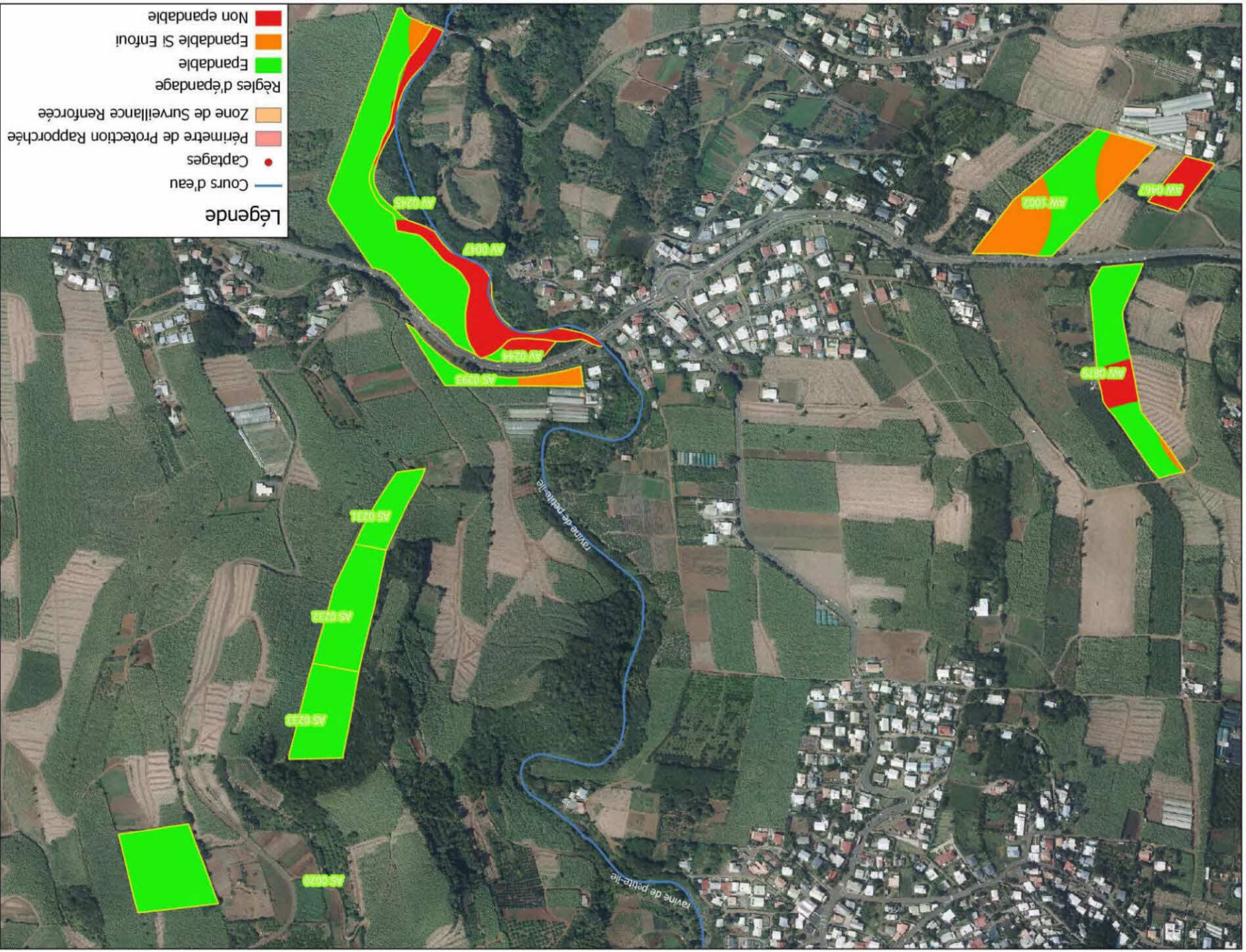

- Légende**
- Non éspace d'épandage
  - Espace d'épandage si enfouissement
  - Espace d'épandage
  - Règles d'épandage
  - Zone de Surveillance Renforcée
  - Périmètre de Protection Rapprochée
  - Captages
  - Cours d'eau



Commune : Saint Joseph, Petite-Ile  
 Références Cadastres : Saint Joseph

- CY 0355, 0579, 0576, 0578
  - CE 2479, 1334
  - BH 0048, 0057, 0058, 0256, 0256, 0257, 0194, 0292
  - BI 0384, 0385, 0059, 0060, 0061, 0062
  - AT 0496, AR 1097, AZ 0272, BD 0026, AW 0056, BE 0155, AY 0206, 0277, HT 0496, AX 0003
- Petite-Ile
- HR 1097, AS 0231, 0232, 0233, 0393
  - AT 0230, 0231, 0232
  - AW 0467, 0879, 1002
  - BD 0063, 0064, 0065, 0066, 0122, 0123
  - AV 0047, 0244, 0245
  - AZ 0838, 0837, 0140, 0171
  - AM 147, 148, 149





**AGRICULTURES & TERRITOIRES**  
CHAMBRE D'AGRICULTURE  
RÉUNION

Règles d'épandage

Commune :  
Saint Joseph, Petite-Île

Références Cadastres :

Saint Joseph  
CY 0355, 0579, 0576, 0575, 0578  
CE 2479, 1334  
BH 0048, 0057, 0058, 0256, 0256,  
0257, 0194, 0292  
BI 0384, 0385, 0059, 0060, 0061,  
0062,  
AR 1097,  
AT 0496,  
AR 1097,  
AZ 0272,  
BD 0026,  
AW 0056,  
BE 0155,  
AY 0206, 0277  
HT 0496  
AX 0003  
Petite-Île  
HR 1097,  
AS 0231, 0232, 0233, 0393  
AT 0230, 0231, 0232,  
AW 0467, 0879, 1002,  
BD 0063, 0064, 0065, 0066, 0122,  
0123  
AV 0047, 0244, 0245  
AZ 0838, 0837, 0140, 0171  
AM 147, 148, 149

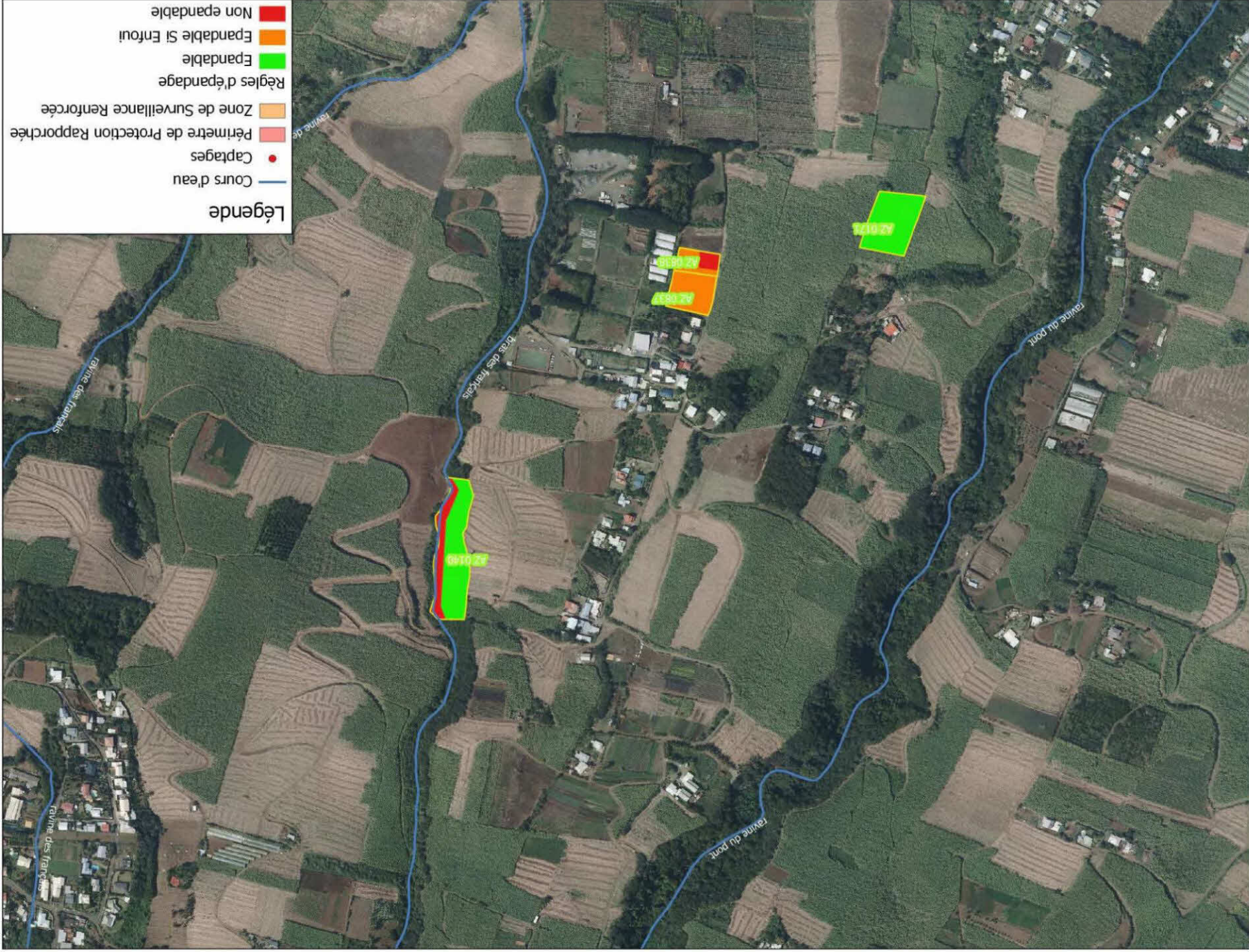

SCA Les Bananiers

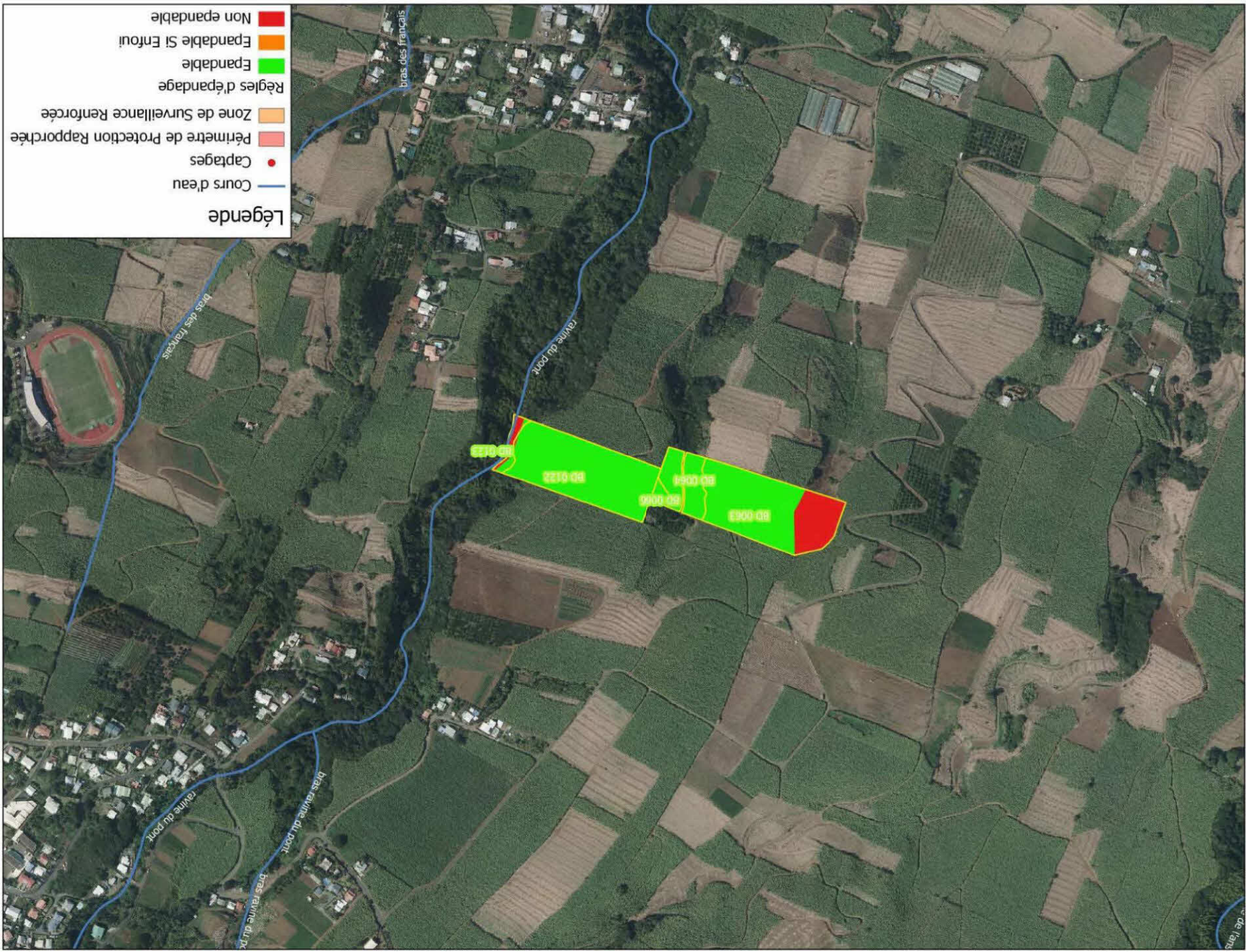

- Légende**
- Non épanodable
  - Épanodable Si Entouli
  - Épanodable
  - Règles d'épanodage
  - Zone de Surveillance Renforcée
  - Périmètre de Protection Rapportée
  - Captages
  - Cours d'eau

Commune : Saint Joseph, Petite-Ile

Références Cadastres :  
 Saint Joseph  
 CY 0355, 0579, 0576, 0575, 0578  
 CE 2479, 1334  
 BH 0048, 0057, 0058, 0256, 0256,  
 0257, 0194, 0292  
 BI 0384, 0385, 0059, 0060, 0061,  
 0062,  
 AT 0496,  
 AR 1097,  
 AZ 0272,  
 BD 0026,  
 AW 0056,  
 BE 0155,  
 AY 0206, 0277  
 HT 0496  
 AX 0003

Petite-Ile

HR 1097,  
 AS 0231, 0232, 0233, 0393  
 AT 0230, 0231, 0232,  
 AW 0467, 0879, 1002,  
 BD 0063, 0064, 0065, 0066, 0122,  
 0123  
 AV 0047, 0244, 0245,  
 AZ 0838, 0837, 0140, 0171  
 AM 147, 148, 149





Commune :  
Petite-Ile, Saint Pierre

Références Cadastres :

EP 0118, 0562, 0564, 0561, 0563  
EV 0726, 0732, 0723, 0127, 0126,  
0052, 0187  
DZ 0041  
Petite-Ile  
HR 1097,  
AS 0231, 0232, 0233, 0393  
AT 0230, 0231, 0232,  
AW 0467, 0879, 1002  
BD 0063, 0064, 0065, 0066, 0122,  
0123  
AV 0047, 0244, 0245,  
AZ 0838, 0837, 0140, 0171  
AM 147, 148, 149



**Légende**

- Cours d'eau
- Captages
- Périmètre de Protection Rapprochée
- Zone de Surveillance Renforcée
- Règles d'épandage
- Epanchable
- Epanchable Si Entou
- Non epanchable

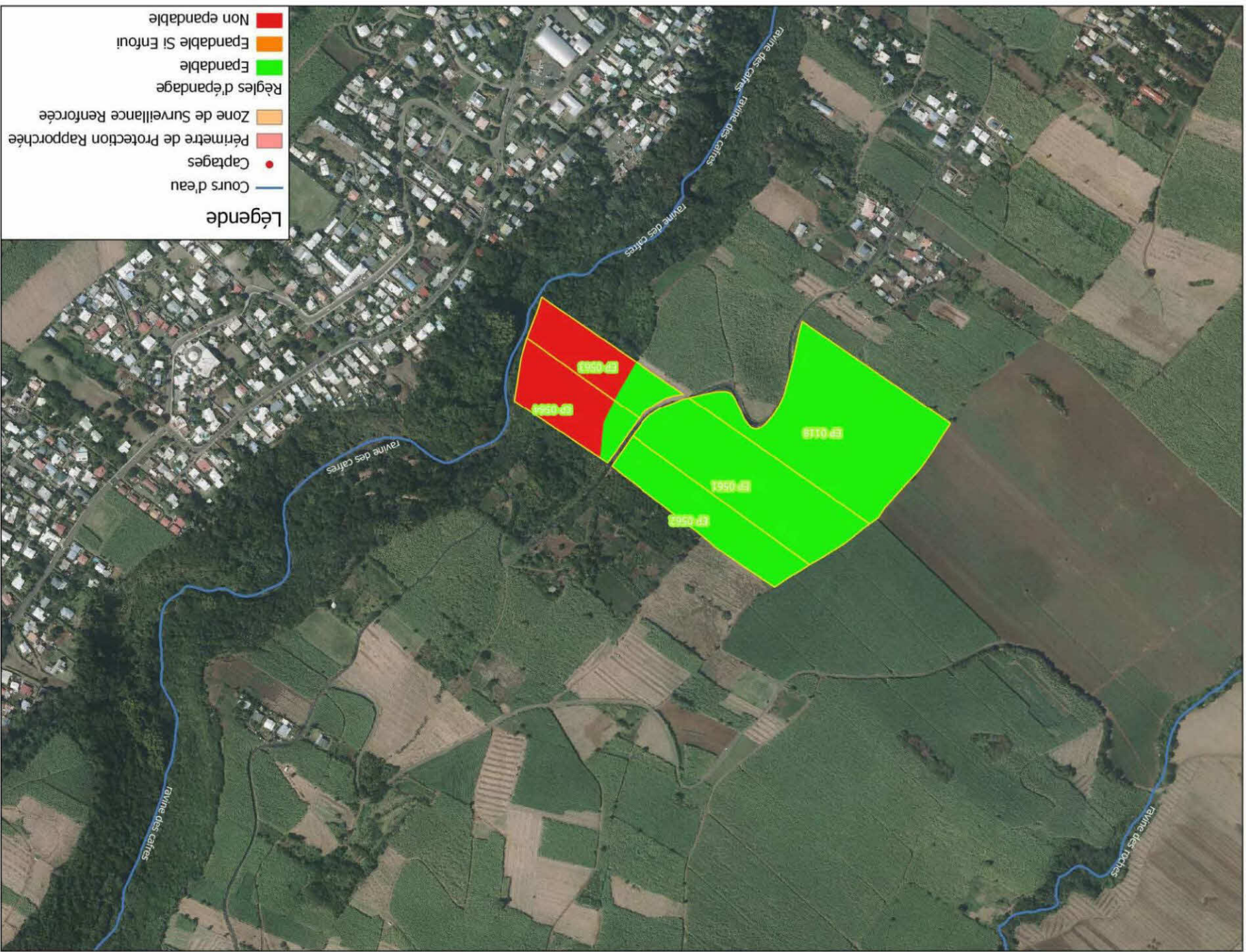

**Légende**

- Non épanachable
- Épanachable SI Enfouï
- Épanachable
- Règles d'épandage
- Zone de Surveillance Renforcée
- Périmètre de Protection Rapprochée
- Captages
- Cours d'eau



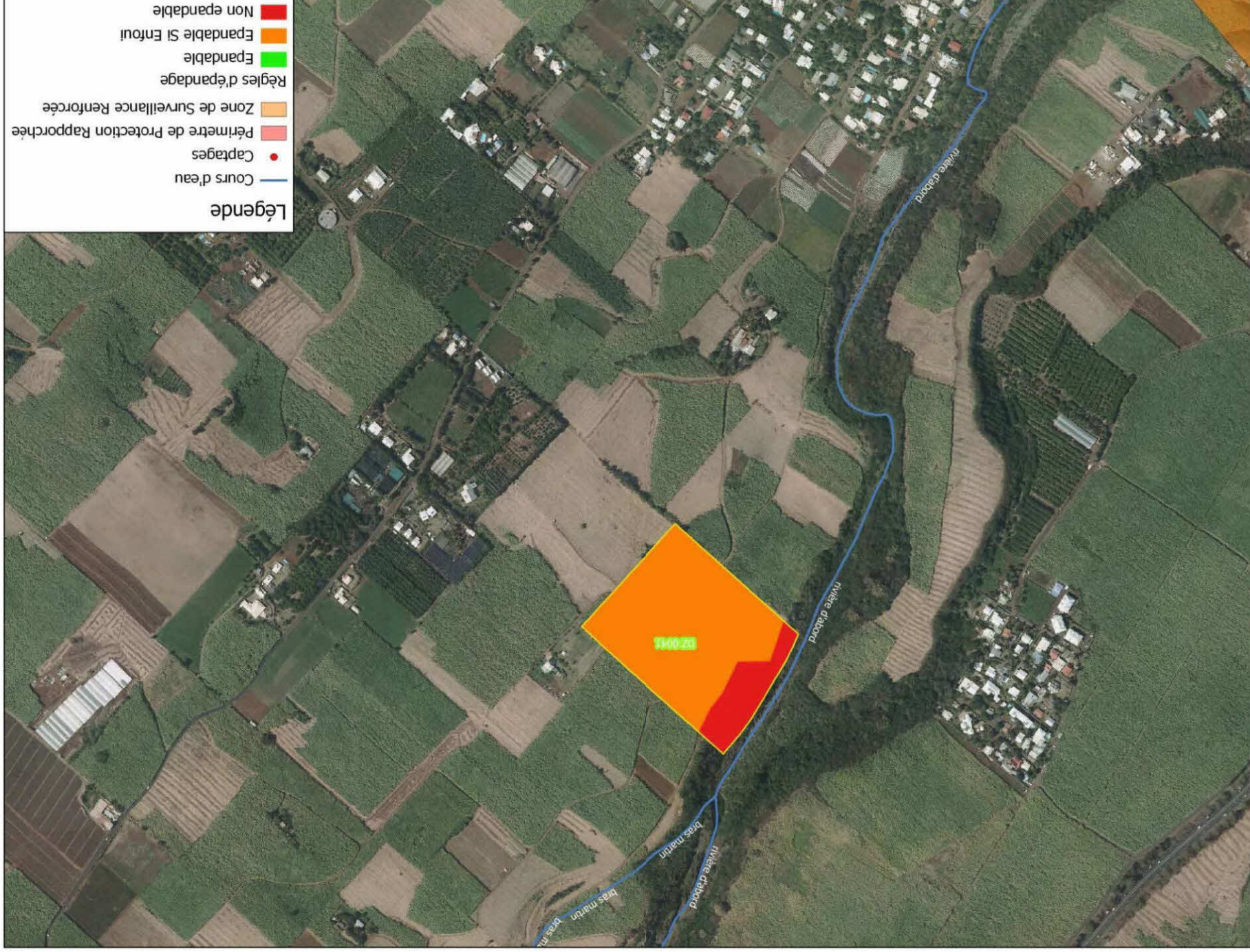

Règles d'épandage

CHAMBRE D'AGRICULTURE  
RÉUNION  
**agricultures  
& TERRITOIRES**



Commune :  
Petite-Ile, Saint Pierre

Références Cadastres :

- Saint-Pierre
- EP 0118, 0562, 0564, 0561, 0563
- EV 0726, 0732, 0127, 0126,
- 0052, 0187
- DZ 0041
- Petite-Ile
- HR 1097,
- AS 0231, 0232, 0233, 0393
- AT 0230, 0231, 0232,
- AW 0467, 0879, 1007,
- BD 0063, 0064, 0065, 0066, 0122,
- 0123
- AV 0047, 0244, 0245
- AZ 0838, 0837, 0140, 0171
- AM 147, 148, 149

