DÉPARTEMENT DE LA RÉUNION

COMMUNES DE SAINT-PIERRE ET DU TAMPON

CLIENTS:

SAPHIR

DÉPARTEMENT Réunion departement974.fr

PLAN DE SERVITUDE ET D'OCCUPATION TEMPORAIRE

SECTEUR BASSIN MARTIN

PLANCHE 2

DOSSIER : 19-755	DATE : 10/06/2020	PLAN : SER.19-755
Systèmes de coordonnées :		ÉCHELLE : 1/500
Planimétrie : UTM 40 (Par GPS)		MODIFICATIONS :
Altimétrie :		Date :
		Indice :
		Objet :

GEOMETRE-EXPERT
CHARGE DE LA MISSION OUVERTE

CABINET VEYLAND
SARL DE GEOMETRE EXPERT.
ORDRE DES GEOMETRES-EXPERTS
INSCRITE AU ORDRE DES GEOMETRES EXPERTS : 2011-R-10-0-00

Siège principal : 97 Rue de la Vierge Florimond
97 110 CHAMP FLEURI
Tel : 0262 56 00 44 / Fax : 0262 56 00 45
e-mail : cabinetveyland@wanadoo.fr

Antenne du Cabinet : 1 ARCADE - Centre Ville - Bassin
Rue de Bassin 1 - 97 Rue de Bassin 97410 SAINT-PIERRE
Tel : 0262 35 00 00 / Fax : 0262 35 00 05
e-mail : cabinetveyland@wanadoo.fr

Coordonnées en UTM40 (Par GPS) - Plan Horizontal : Coordonnées Locales
Fond de plan : Orthophotoplan - Plans de référence : Plan(s) cadastral(aux) à la date de l'arrêté
Altitudes : Nivellement général de la France - IGN 1969 - Nivellement général de la Réunion
Système GPS : Modélisation de vertèbres - Associations - Sedyn'ortho

DESSIN : J.Z

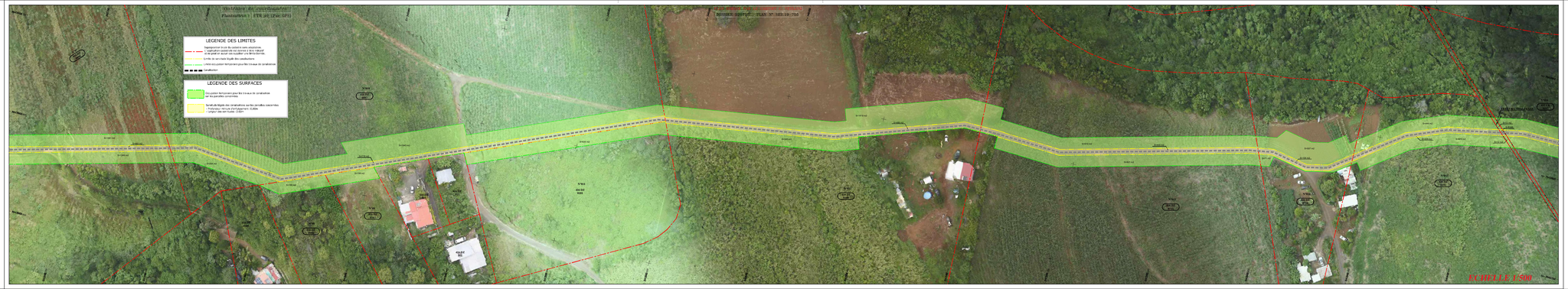

SCHEMA D'ASSEMBLAGE

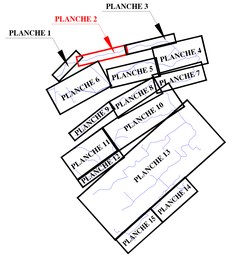

ECHELLE : 1/20000