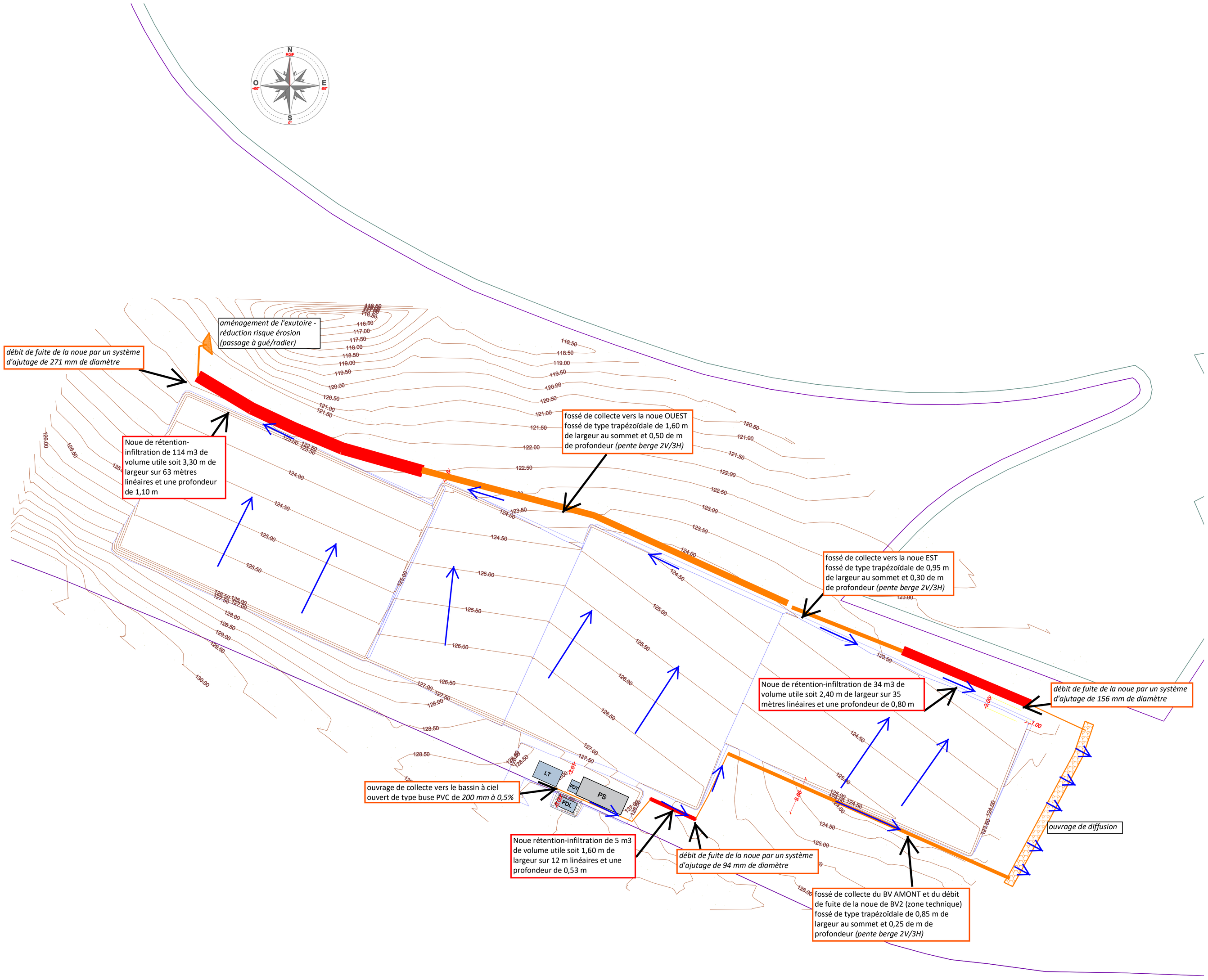
N
O
E
S
aménagement de l'exutoire - réduction risque érosion (passage à gué/radier)
débit de fuite de la noue par un système d'ajutage de 271 mm de diamètre
Noue de rétention-infiltration de 114 m3 de volume utile soit 3,30 m de largeur sur 63 mètres linéaires et une profondeur de 1,10 m
fossé de collecte vers la noue OUEST fossé de type trapézoïdale de 1,60 m de largeur au sommet et 0,50 de m de profondeur (pente berge 2V/3H)
fossé de collecte vers la noue EST fossé de type trapézoïdale de 0,95 m de largeur au sommet et 0,30 de m de profondeur (pente berge 2V/3H)
Noue de rétention-infiltration de 34 m3 de volume utile soit 2,40 m de largeur sur 35 mètres linéaires et une profondeur de 0,80 m
débit de fuite de la noue par un système d'ajutage de 156 mm de diamètre
ouvrage de diffusion
ouvrage de collecte vers le bassin à ciel ouvert de type buse PVC de 200 mm à 0,5%
LT
PDT
PS
PDL
Noue rétention-infiltration de 5 m3 de volume utile soit 1,60 m de largeur sur 12 m linéaires et une profondeur de 0,53 m
débit de fuite de la noue par un système d'ajutage de 94 mm de diamètre
fossé de collecte du BV AMONT et du débit de fuite de la noue de BV2 (zone technique) fossé de type trapézoïdale de 0,85 m de largeur au sommet et 0,25 de m de profondeur (pente berge 2V/3H)